

Bei einer Anlagenbreite (B) von mehr als 5 m, oder einem Flügelgesamtgewicht von mehr als 170 kg, muss der Träger 225052 verwendet werden.  
Avec une largeur d'installation (B) de plus de 5 m, ou un poids total des vantaux de plus de 170 kg, il faut utiliser le porteur 225052.

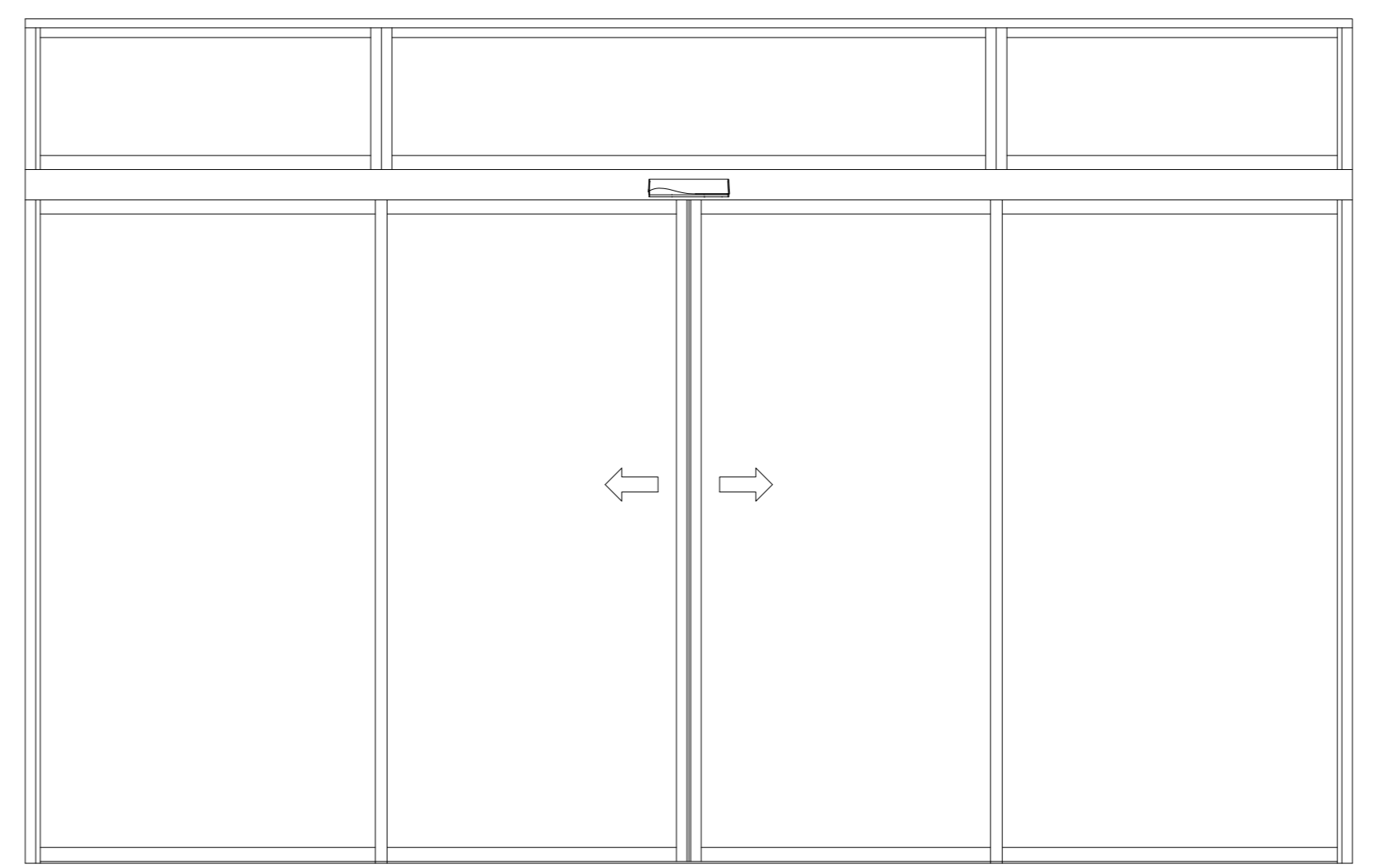

OKFF	Oberkante Fertigussboden / Sol fini	Flex	ES 250 PRO / ES 400 PRO	Gewicht / Poids
LW	Durchgangswerte / largeur vide de passage	1-flügelig / 1-vantail		1-flügelig / 1-vantail
LH	Durchgangshöhe / hauteur vide de passage	LW 700 - 3000		ES 250 PRO 1 x 125 kg ES 400 PRO 1 x 250 kg
H	Anlagenhöhe / hauteur de l'installation			
Hinweise / Remarque		B min. = 2 x LW + 80 (mit Seitenteil / ohne Pfostenbreite) (avec partie fixe / sans largeur poteau)		
X	Laut EN 16005 / DIN 18650 Bau- und Prüfgrundsetzen fuer autom. Tueren darf dieses Mass nur 4 - 8 mm betragen. Selon DIN 16005 / 18650 et prescription pour portes automatiques, cette mesure doit se situer entre 4 et 8 mm	2-flügelig / 2-vantaux LW 800 - 3000		2-flügelig / 2-vantaux
		B min. = 2 x LW + 98 (mit Seitenteil / ohne Pfostenbreite) (avec partie fixe / sans largeur poteau)		
		Standard ES 250 PRO 2 x 125 kg ES 400 PRO 2 x 200 kg		

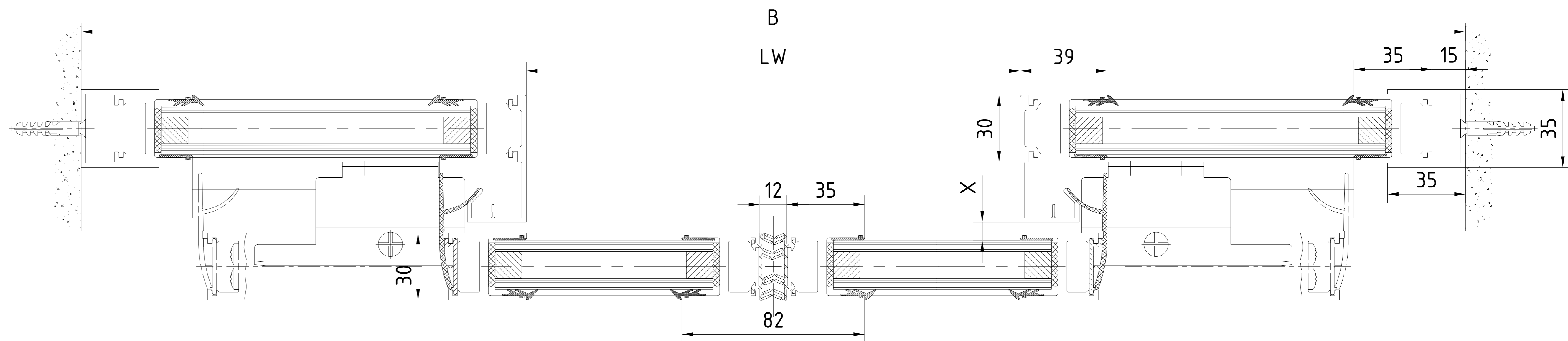
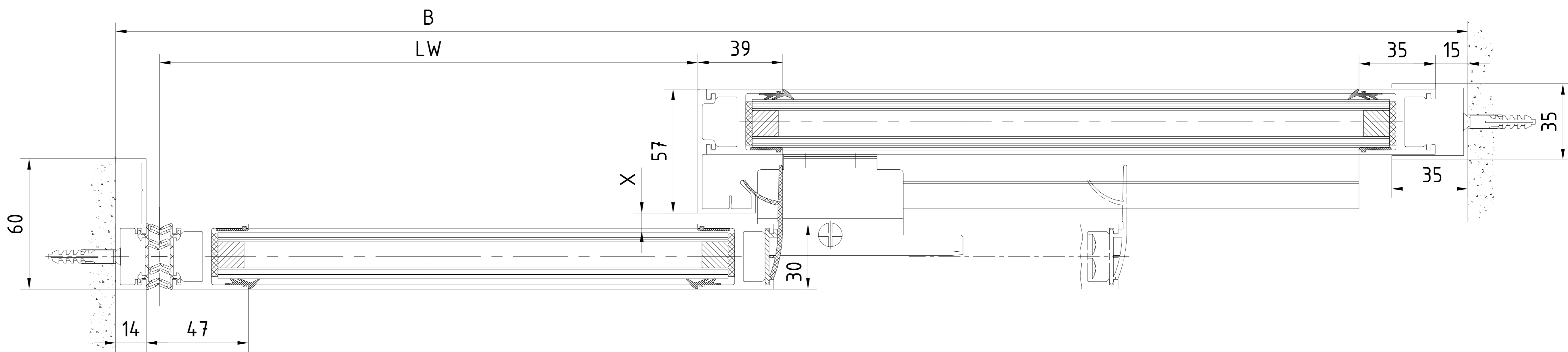
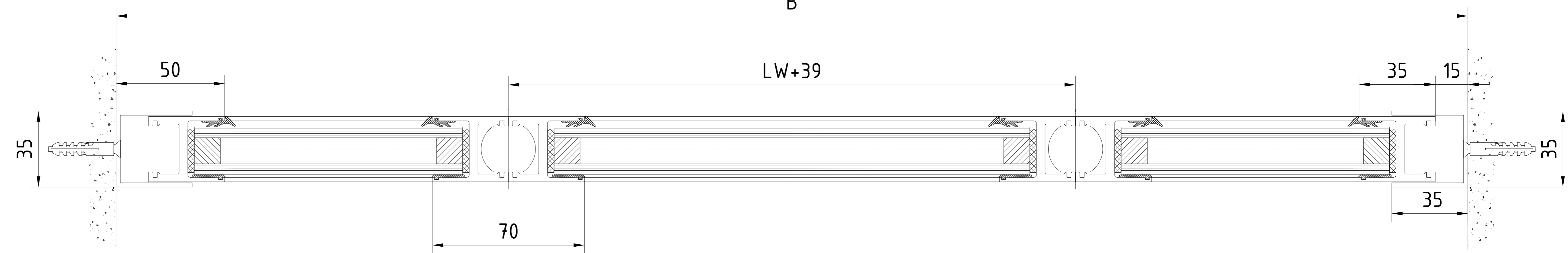

**Achtung !**  
Ausrüstung der Tueranlage mit Sicherheitseinrichtungen nach jeweiliger Risikobewertung gemaeß DIN 18650 Teil 1 + 2 .  
**Attention !**  
les équipements de sécurité de la porte automatique doivent correspondre à l'analyse de risques selon la norme DIN 18650

3	-	-	-	Datum/Date	Name	Werkstoff/Material	dormakaba GmbH+Co.KG (DE)
2	-	-	-	Revisi/Reviz	02.2023	Werkz	Ausgabe/Issue
1	-	-	-	Erst/First			Format: A0
1	-	-	-	Erst/First			Erst/First
Makassar/ES PROLINE							257503-00-6-60
Schlebetuer ST FLEX							1
porte coulissante Flex							Var.: 00
ISO Verglebung - mit Seitenteil - Oberfuehrung							
verre isolant - avec partie fixe - guide de sol							



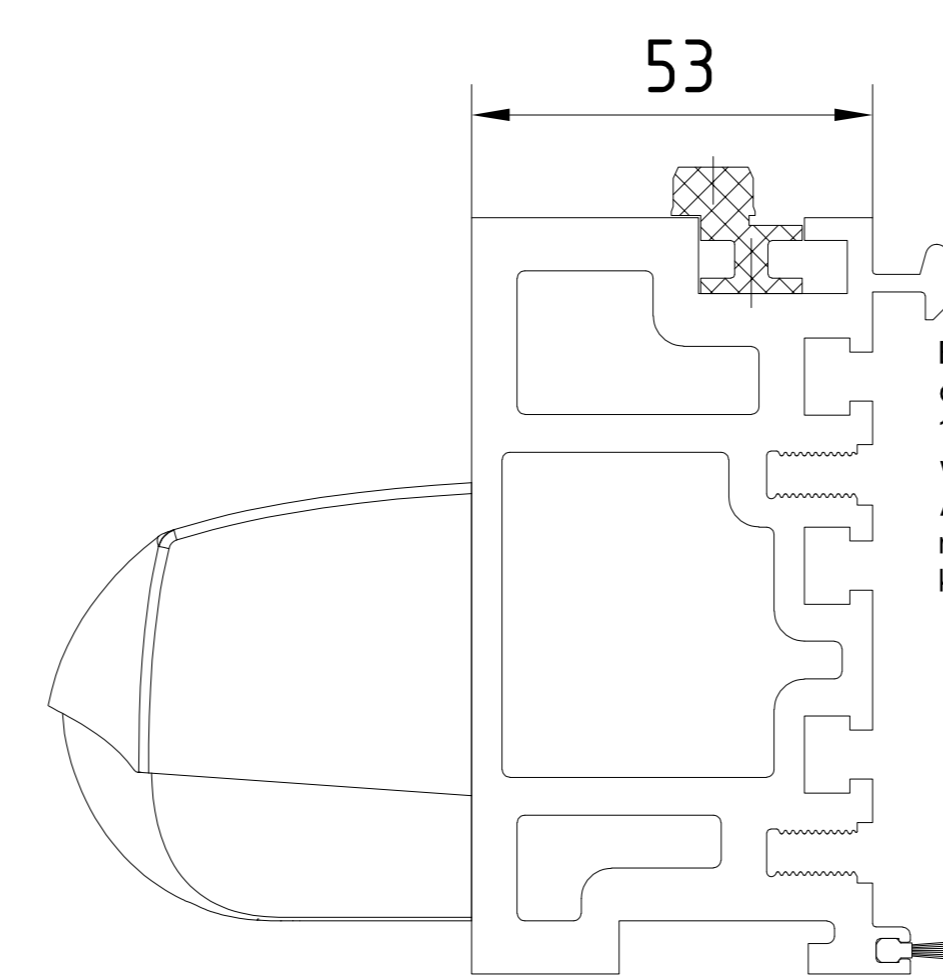
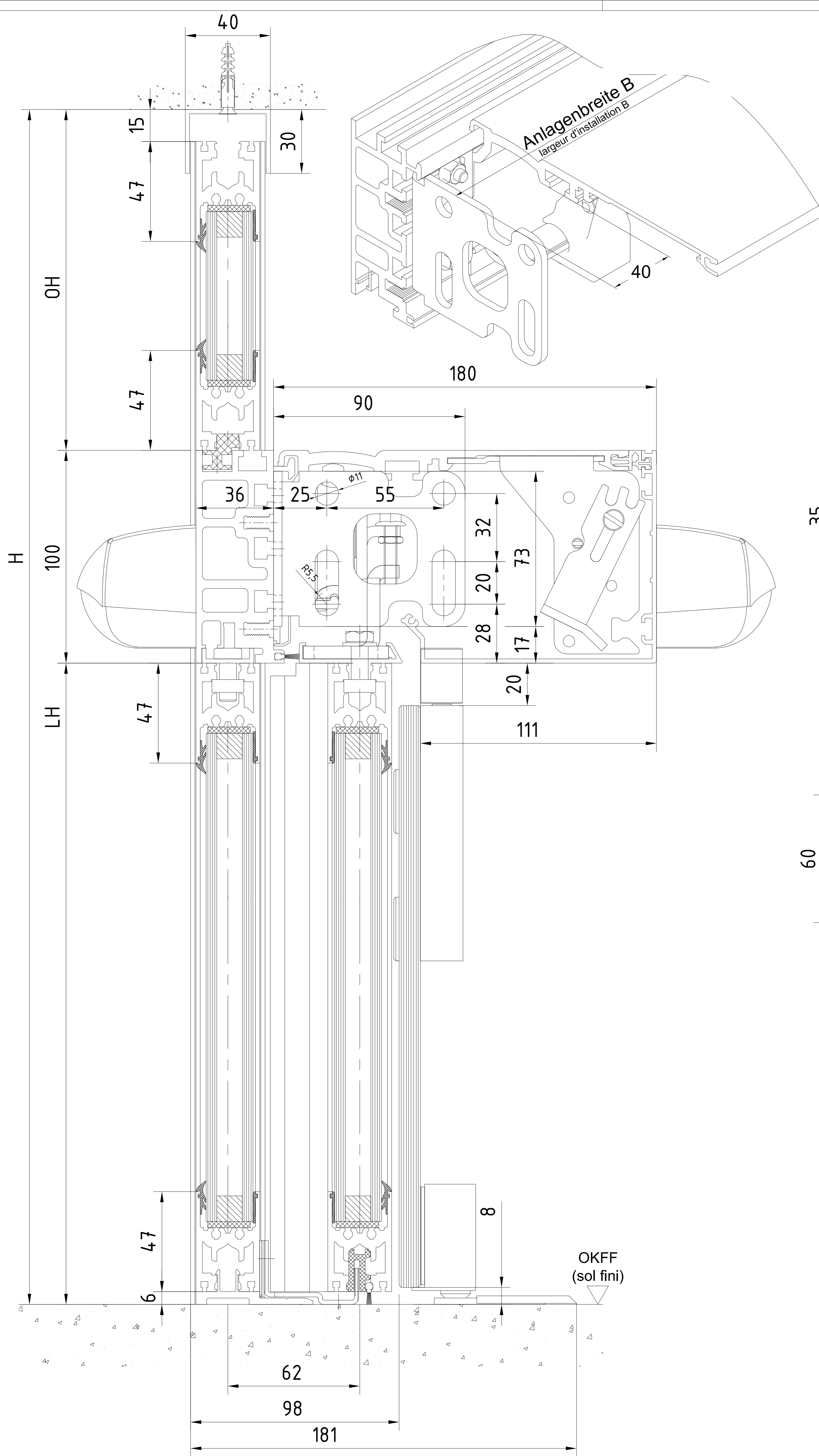

Bei einer Anlagenbreite (B) von mehr als 5 m, oder einem Flügelgesamtgewicht von mehr als 170 kg, muss der Träger 225052 verwendet werden.  
Avec une largeur d'installation (B) de plus de 5 m, ou un poids total des vantaux de plus de 170 kg, il faut utiliser le porteur 225052.

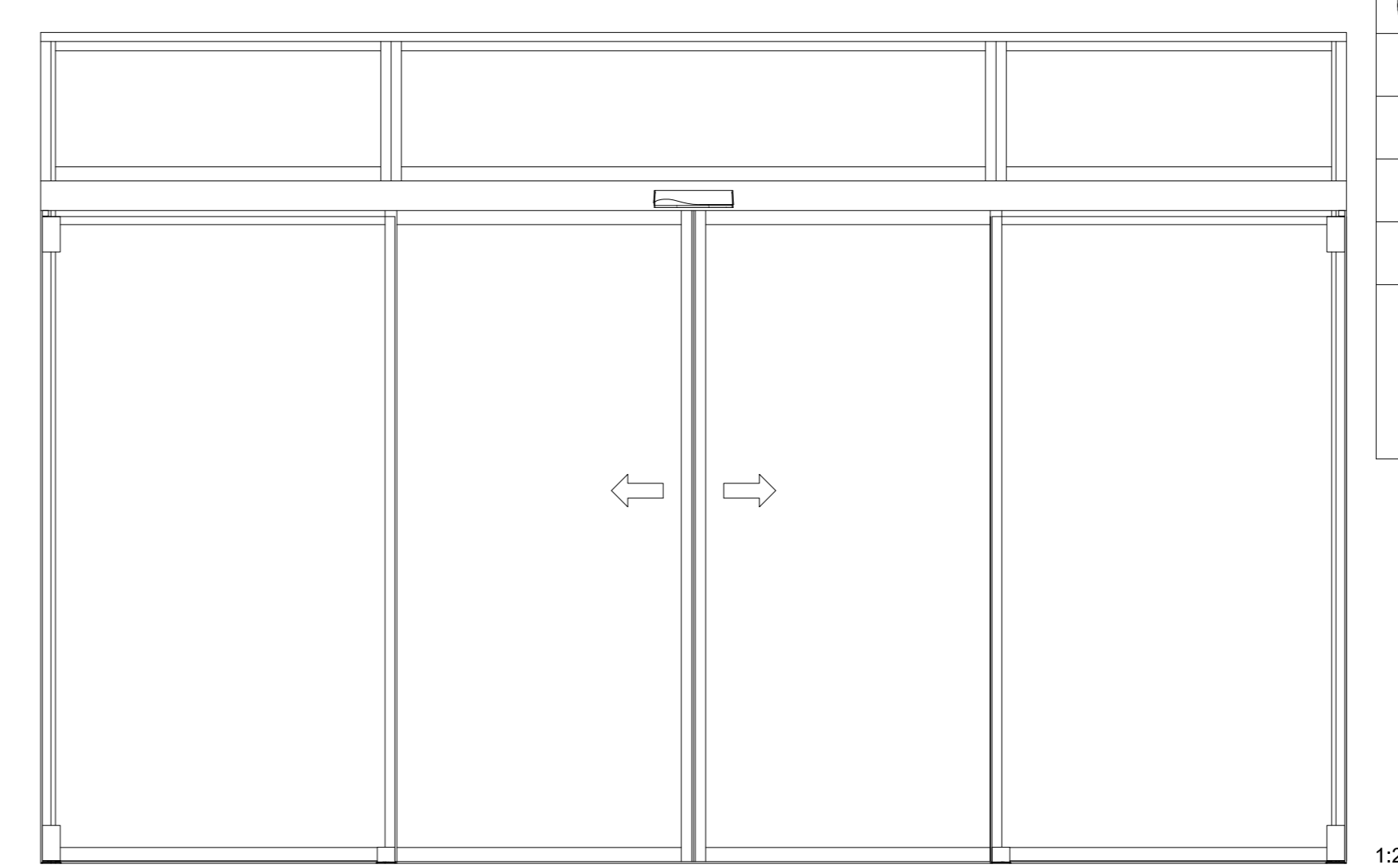

OKFF	Oberkante Fertigfußboden / Sol fini	Flex ES 250 PRO / ES 400 PRO	Gewicht / Poids
LW	Durchgangswerte / largeur vide de passage	1-flügelig / 1-vantail	1-flügelig / 1-vantail
LH	Durchgangshöhe / hauteur vide de passage	LW 700 - 3000	ES 250 PRO 1 x 125 kg ES 400 PRO 1 x 250 kg
H	Anlagenhöhe / hauteur de l'installation	Hinweise / Remarque B min. = 2 x LW + 80 (mit Seitenteil / ohne Pfostenbreite) ( avec partie fixe / sans largeur poteau)	
X	Laut EN 16005 / DIN 18650 Bau- und Prüfgrundsetzen fuer autom. Tueren darf dieses Mass nur 4 - 8 mm betragen. Selon DIN 16005 / 18650 et prescription pour portes automatiques, cette mesure doit se situer entre 4 et 8 mm	2-flügelig / 2-vantaux LW 800 - 3000	2-flügelig / 2-vantaux
		B min. = 2 x LW + 98 (mit Seitenteil / ohne Pfostenbreite) ( avec partie fixe / sans largeur poteau)	Standard ES 250 PRO 2 x 125 kg ES 400 PRO 2 x 200 kg

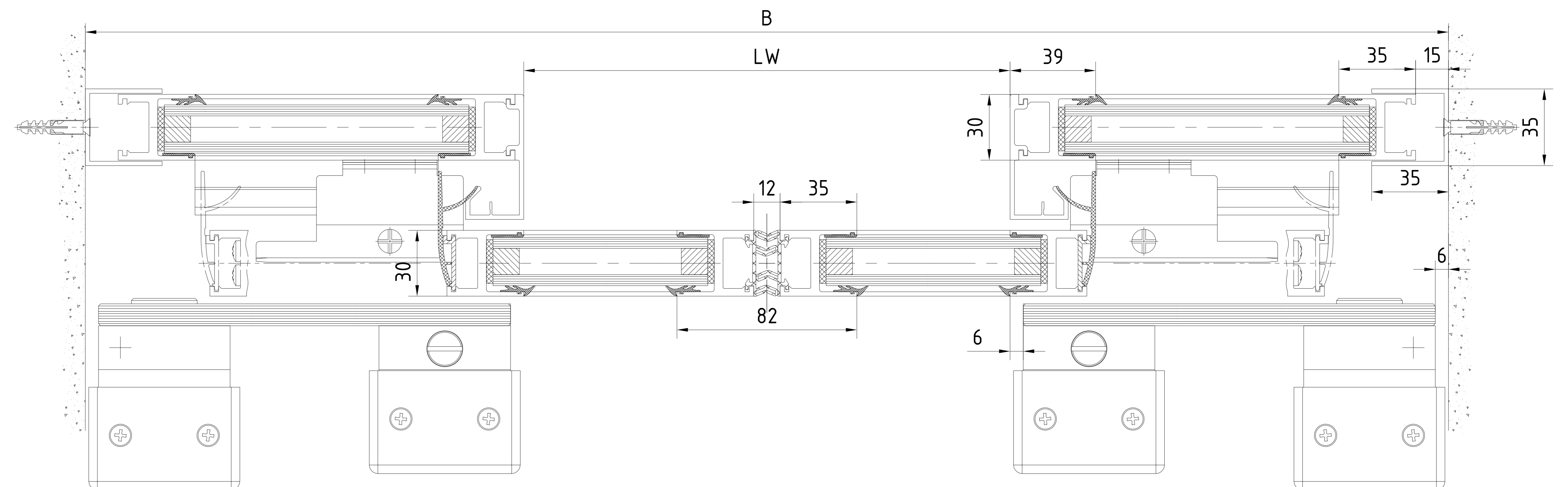
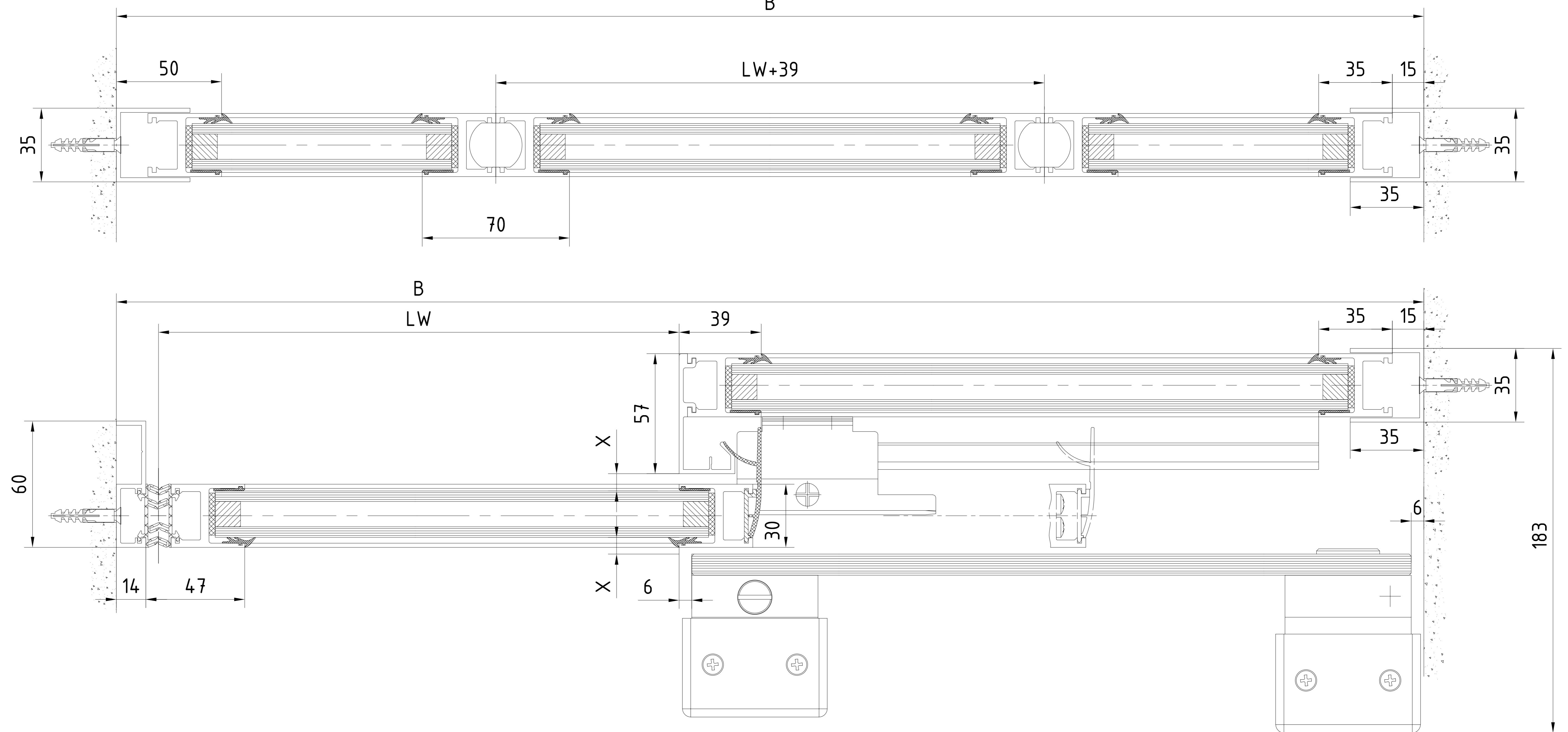

**Achtung !**  
Ausrüstung der Tueranlage mit Sicherheitseinrichtungen nach jeweiliger Risikobewertung gemaeß DIN 18650 Teil 1 + 2 .  
**Attention !**  
les équipements de sécurité de la porte automatique doivent correspondre à l'analyse de risques selon la norme DIN 18650

3	-	-	-	Datum/Date	Name	Werkstoff/Material	dormakaba GmbH+Co.KG (DE)
2	-	-	-	Revisi/Reviz	02.2023	Werkz	Ausgabe/Issue
1	-	-	-	Erst/First			Format: A0
0	-	-	-	Erst/First			Erst/First
Makarovskan ES PROLINE Schieberer ST FLEX porte coulissante flex ISO Verglebung - mit Seitenteil - Schutzflgel AS - Oberflurdring norme iso - avec partie fixe - vantail de securite AS - guide de sol							Zeichnungsnummer / No. des Dessins <b>257503-00-6-60</b> Var.: 00



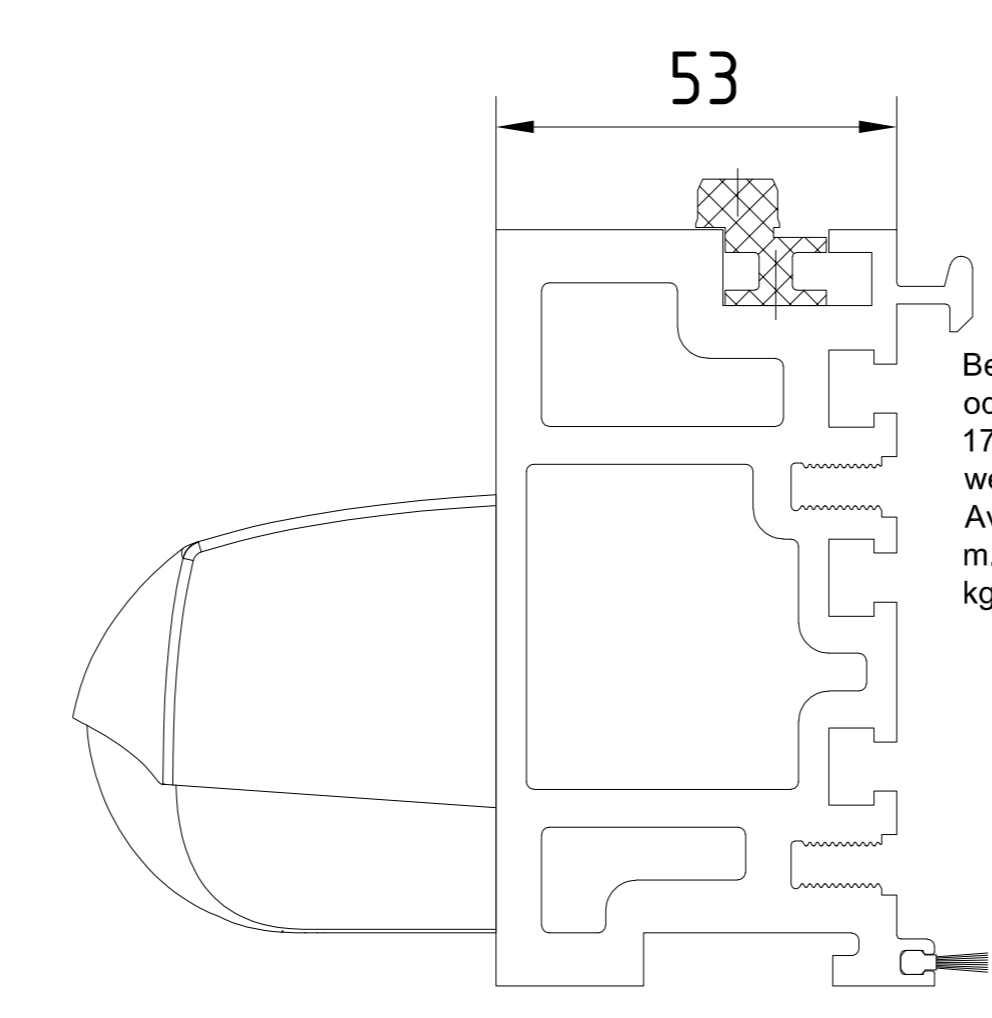
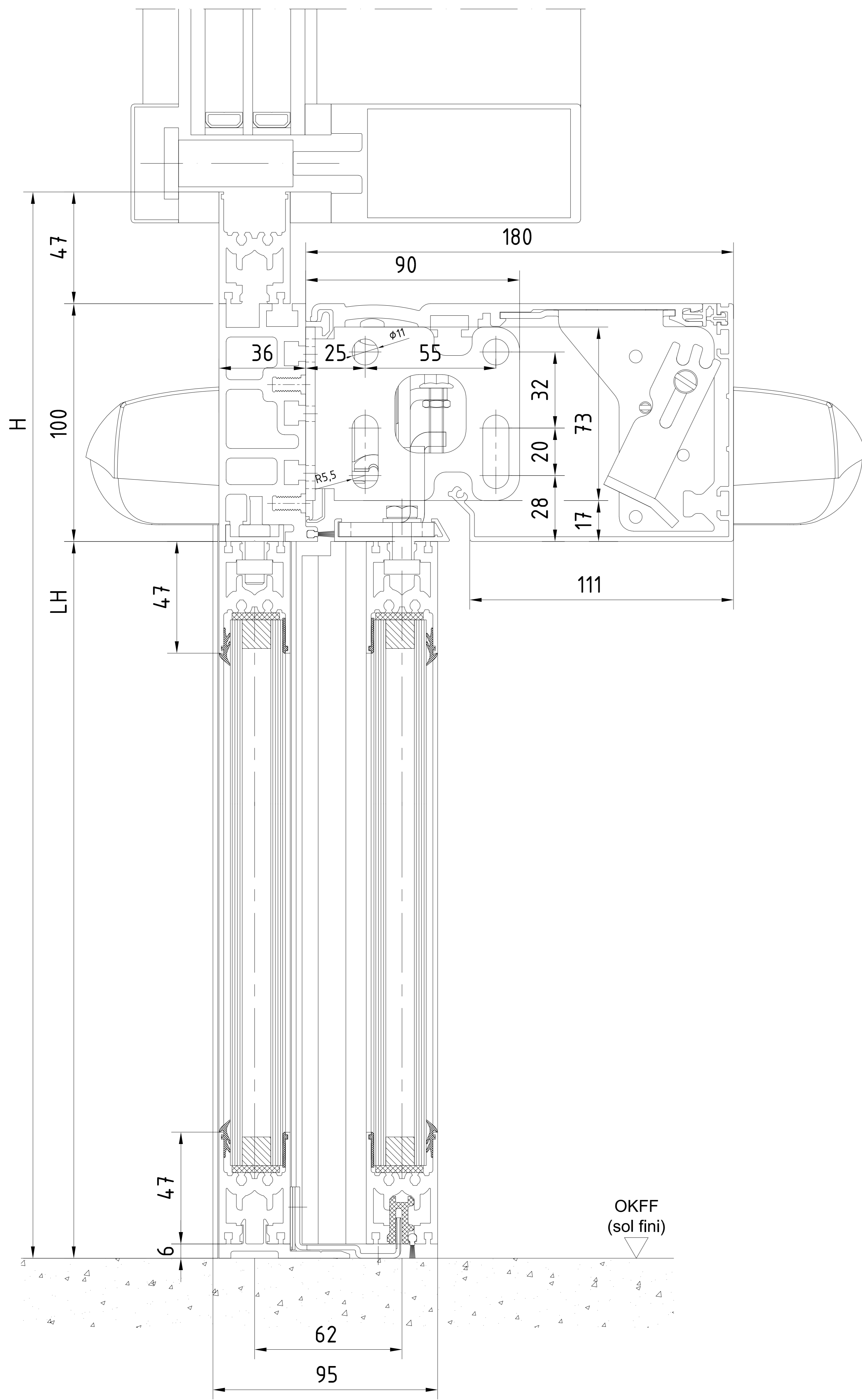

Bei einer Anlagenbreite (B) von mehr als 5 m, oder einem Flügelgesamtgewicht von mehr als 170 kg, muss der Träger 225052 verwendet werden.  
Avec une largeur d'installation (B) de plus de 5 m, ou un poids total des vantaux de plus de 170 kg, il faut utiliser le porteur 225052.

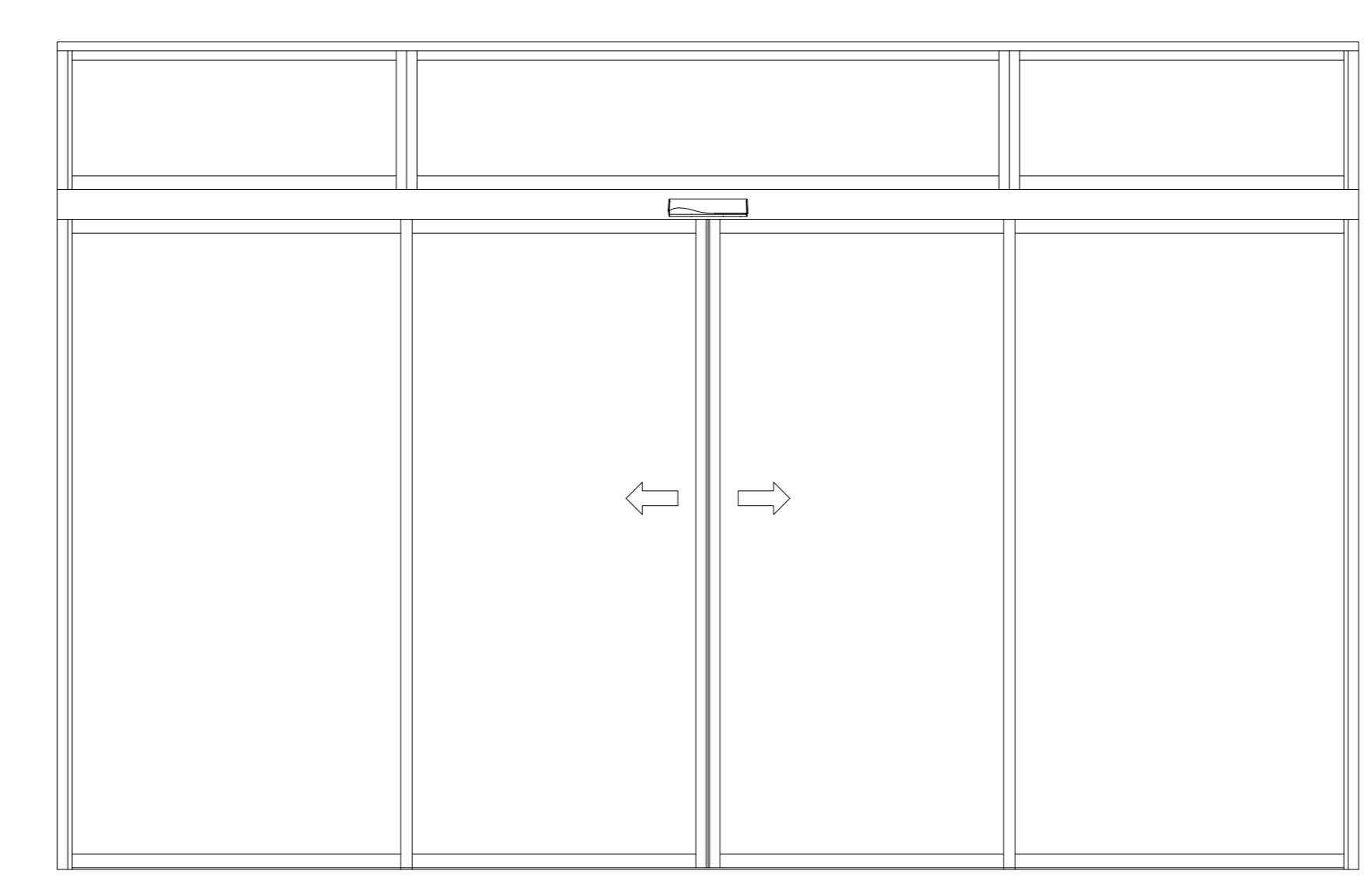

OKFF	Oberkante Fertigfußboden / Sol fini	Flex	ES 250 PRO / ES 400 PRO	Gewicht / Poids
LW	Durchgangswerte / largeur vide de passage	1-flügelig / 1-vantail		1-flügelig / 1-vantail
LH	Durchgangshöhe / hauteur vide de passage	LW 700 - 3000		ES 250 PRO 1 x 125 kg ES 400 PRO 1 x 250 kg
H	Anlagenhöhe / hauteur de l'installation	Hinweise / Remarque		
		B min. = 2 x LW + 80 (mit Seitenteil / ohne Pfostenbreite) (avec partie fixe / sans largeur poteau)		
X	Laut EN 16005 / DIN 18650 Bau- und Prüfgrundsetzen fuer autom. Tueren darf dieses Mass nur 4 - 8 mm betragen. Selon DIN 16005 / 18650 et prescription pour portes automatiques, cette mesure doit se situer entre 4 et 8 mm	2-flügelig / 2-vantaux	LW 800 - 3000	2-flügelig / 2-vantaux
		B min. = 2 x LW + 98 (mit Seitenteil / ohne Pfostenbreite) (avec partie fixe / sans largeur poteau)		Standard ES 250 PRO 2 x 125 kg ES 400 PRO 2 x 200 kg

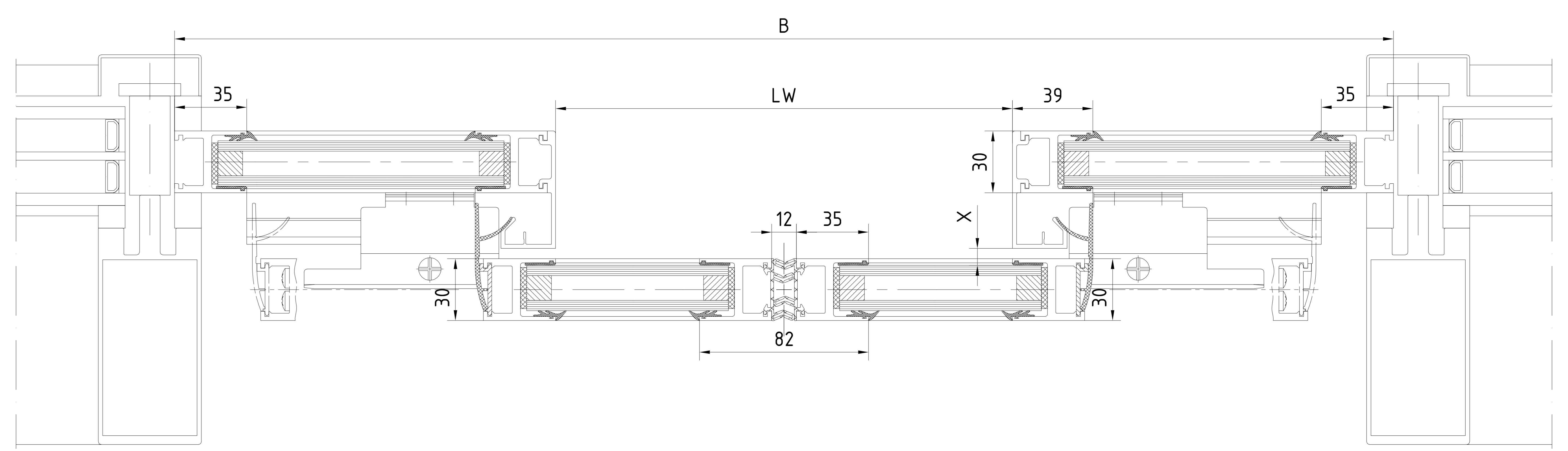
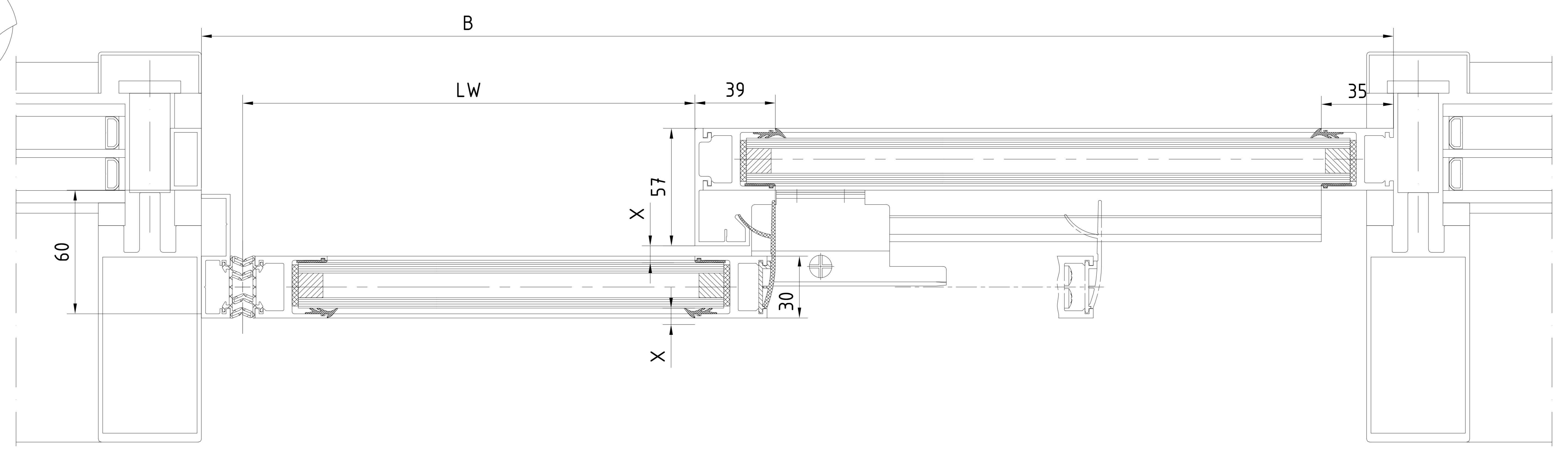

**Achtung !**  
Ausrüstung der Tueranlage mit Sicherheitseinrichtungen nach jeweiliger Risikobewertung gemaeß DIN 18650 Teil 1 + 2 .  
**Attention !**  
les équipements de sécurité de la porte automatique doivent correspondre à l'analyse de risques selon la norme DIN 18650

3	-	-	-	Datum/Date	Name	Werkstoff/Material	dormakaba GmbH+Co.KG (DE)
2	-	-	-	Revisi/Reviz	02.2023	Werkz	Ausgabe/Issue
1	-	-	-	Erst/First			Format: A0
0	-	-	-	Erst/First			Erst/First
Makassar/ES PROLINE							257503-00-6-60
Schleuber ST FLEX							1
ISO Verglesung - mit Seitenteil - in PR - Oberfuehrung							Var.: 00
verre isolant - avec partie fixe - in PR - guide de sol							

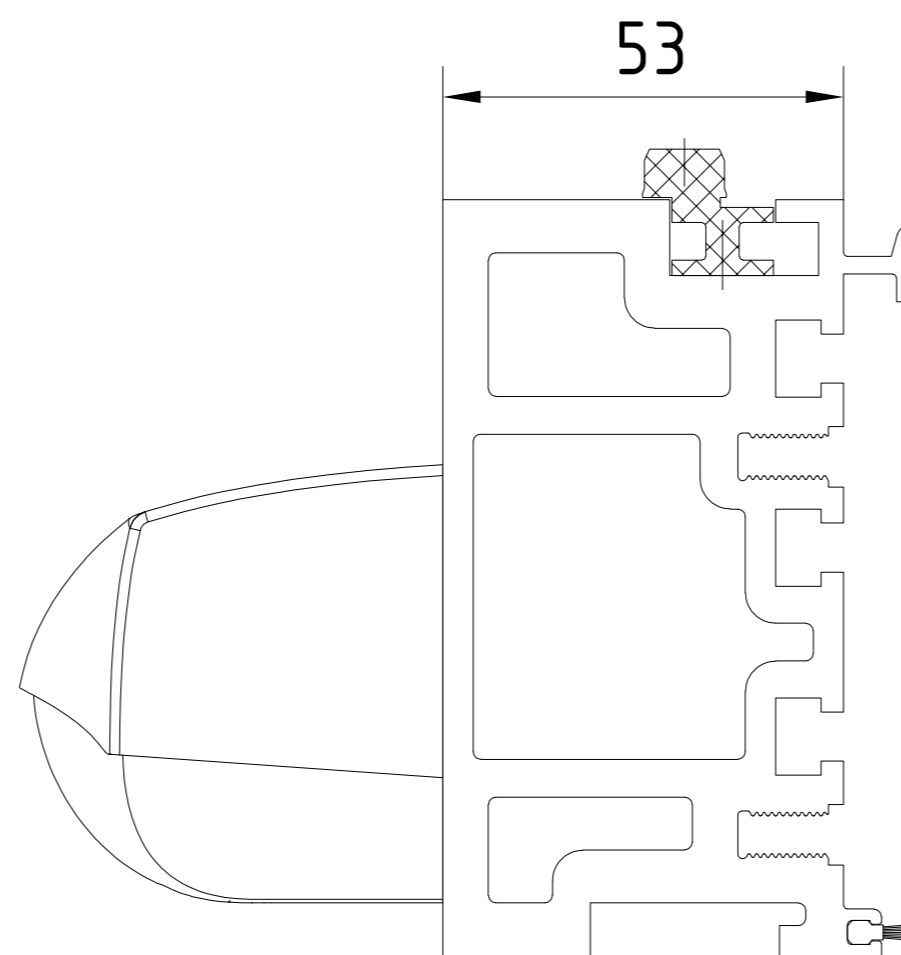

Bei einer Anlagenbreite (B) von mehr als 5 m, oder einem Flügelgesamtgewicht von mehr als 170 kg, muss der Träger 225052 verwendet werden.  
 Avec une largeur d'installation (B) de plus de 5 m, ou un poids total des vantaux de plus de 170 kg, il faut utiliser le porteur 225052.

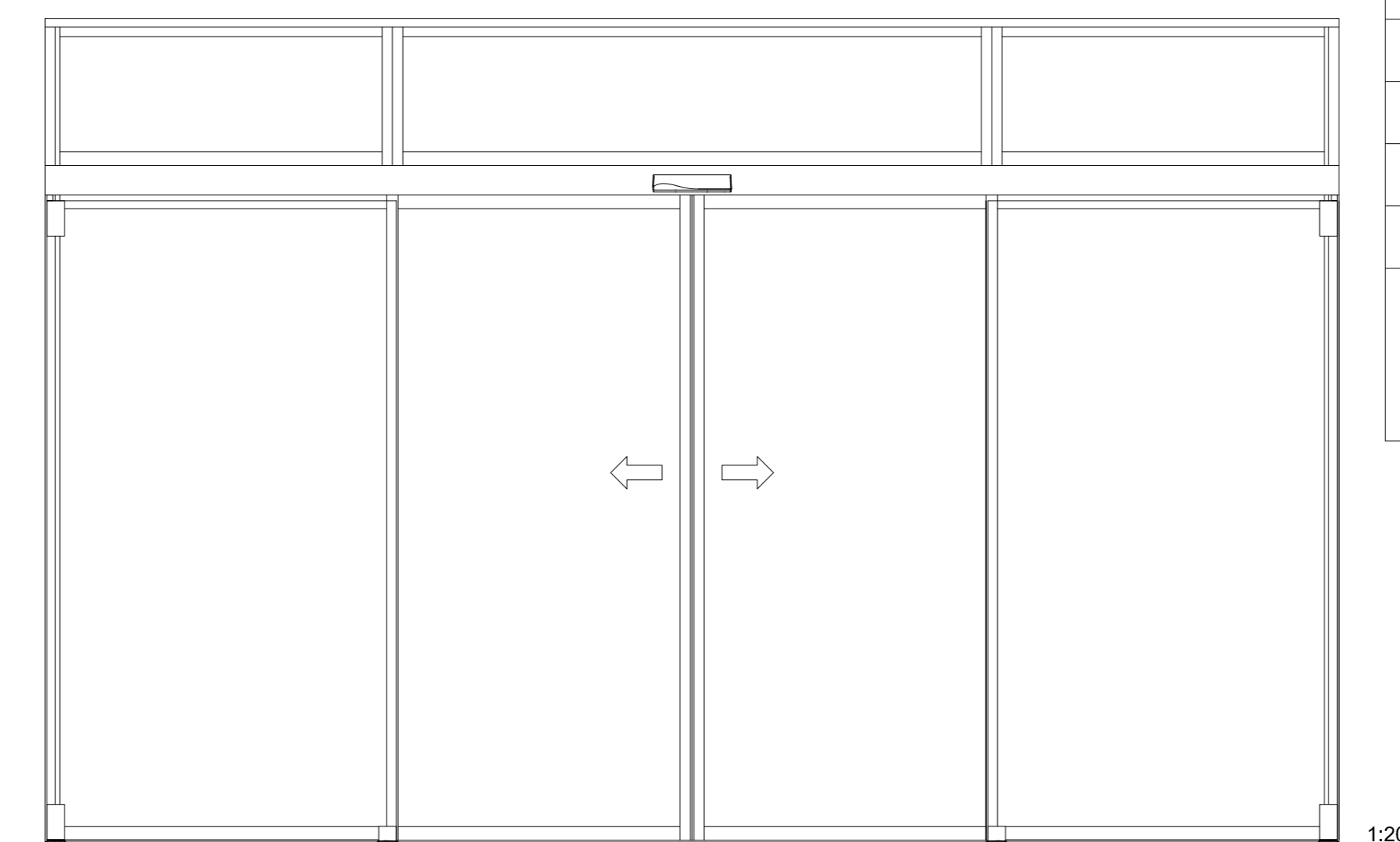

OKFF	Oberkante Fertigfußboden / Sol fini	Flex	ES 250 PRO / ES 400 PRO	Gewicht / Poids
LW	Durchgangswerte / largeur vide de passage	1-flügelig / 1-vantail		1-flügelig / 1-vantail
LH	Durchgangshöhe / hauteur vide de passage	LW 700 - 3000		ES 250 PRO 1 x 125 kg ES 400 PRO 1 x 250 kg
H	Anlagenhöhe / hauteur de l'installation		B min. = 2 x LW + 80 (mit Seitenteil / ohne Pfostenbreite) (avec partie fixe / sans largeur poteau)	
	Hinweise / Remarque			
X	Laut EN 16005 / DIN 18650 Bau- und Prüfgrundsetzen fuer autom. Tueren darf dieses Mass nur 4 - 8 mm betragen. Selon DIN 16005 / 18650 et prescription pour portes automatiques, cette mesure doit se situer entre 4 et 8 mm	2-flügelig / 2-vantaux LW 800 - 3000		2-flügelig / 2-vantaux
			B min. = 2 x LW + 98 (mit Seitenteil / ohne Pfostenbreite) (avec partie fixe / sans largeur poteau)	Standard ES 250 PRO 2 x 125 kg ES 400 PRO 2 x 200 kg

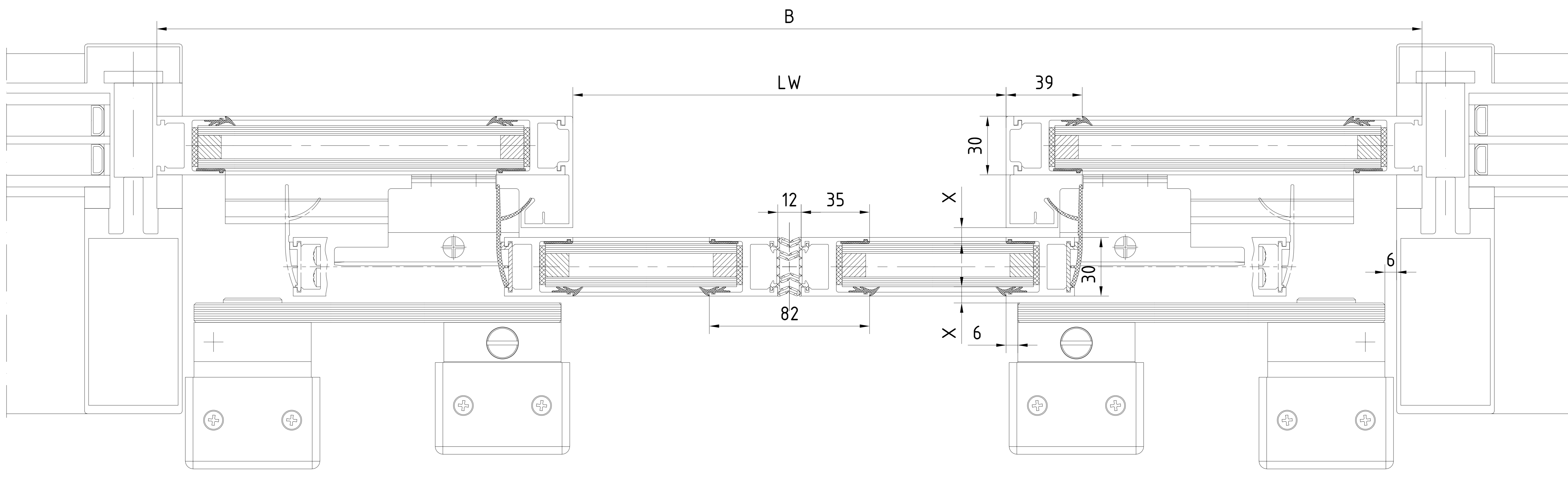
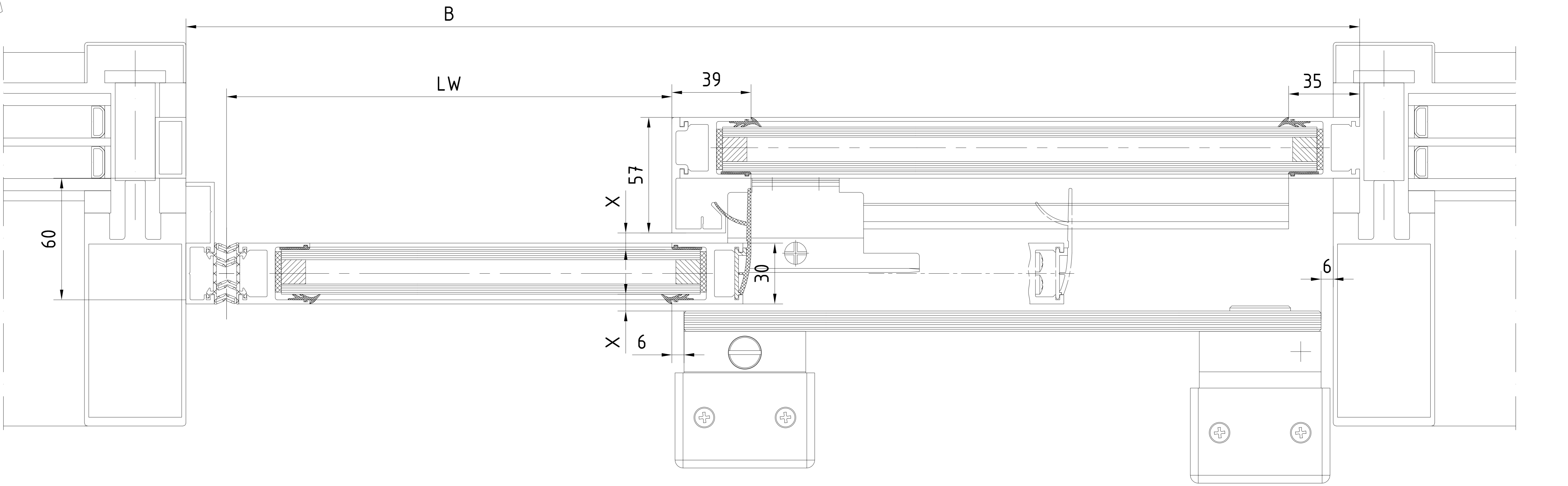
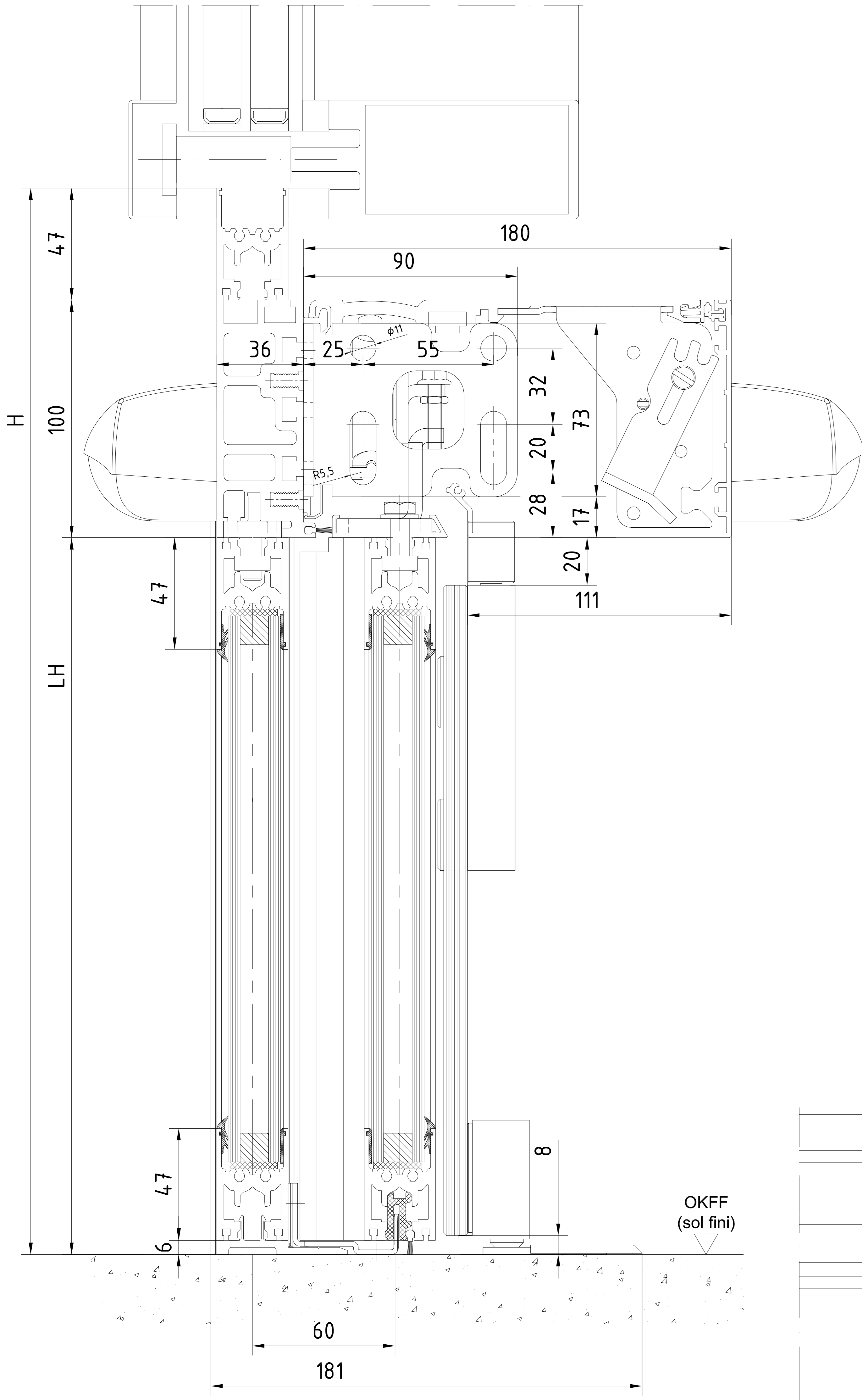

**Achtung !**  
 Ausrüstung der Tueranlage mit Sicherheitseinrichtungen nach jeweiliger Risikobewertung gemaeß DIN 18650 Teil 1 + 2 .  
**Attention !**  
 les équipements de sécurité de la porte automatique doivent correspondre à l'analyse de risques selon la norme DIN 18650

3	-	-	-	Datum/Date	Name	Werkstoff/Material	dormakaba GmbH+Co.KG (DE)
2	-	-	-	Revisi/Reviz	02.2023	Werkzif	Ausgabe/Issue
1	-	-	-	Gez. / Géom.			Format: A0
1	-	-	-	Name	Norm/Stand.		Erstz./Réplacem./L.
Makarovskan ES PROLINE Schieberer ST FLEX porte coulissante Flex							Zeichnungsnummer / No. de Dessin 257503-00-6-60 Blatt / Feuille 1 Var.: 00



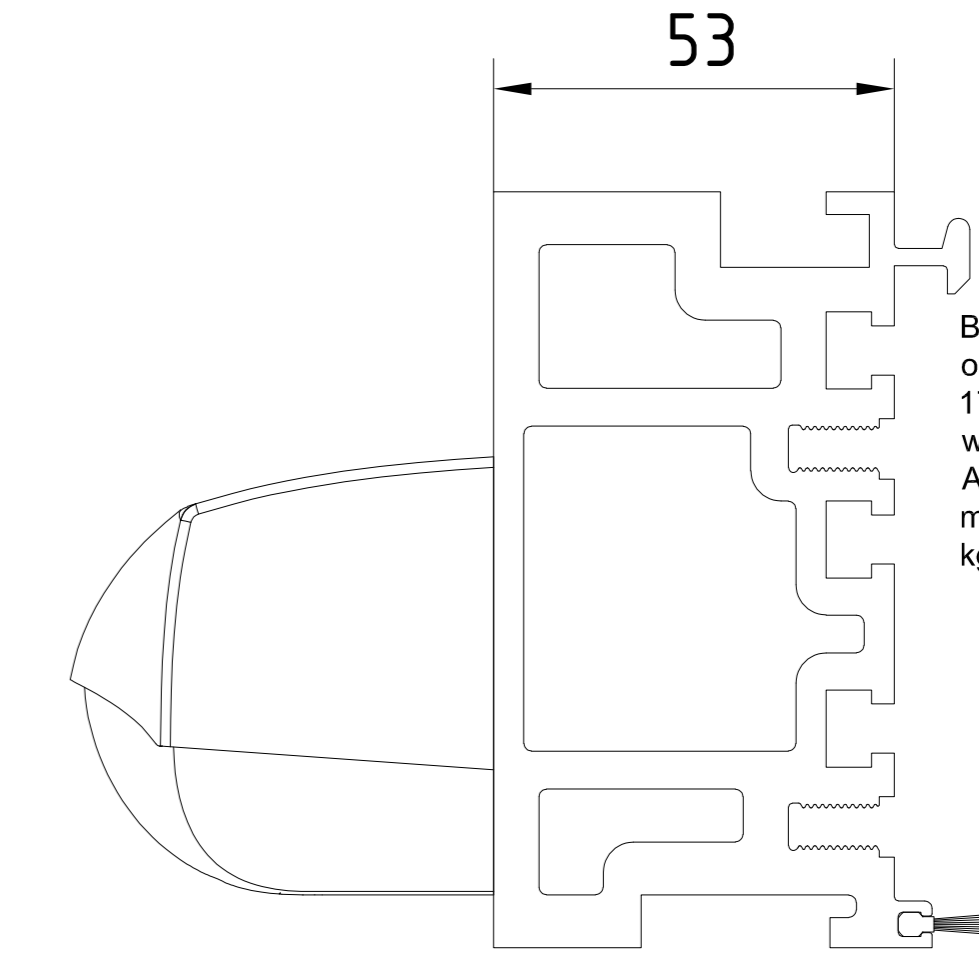
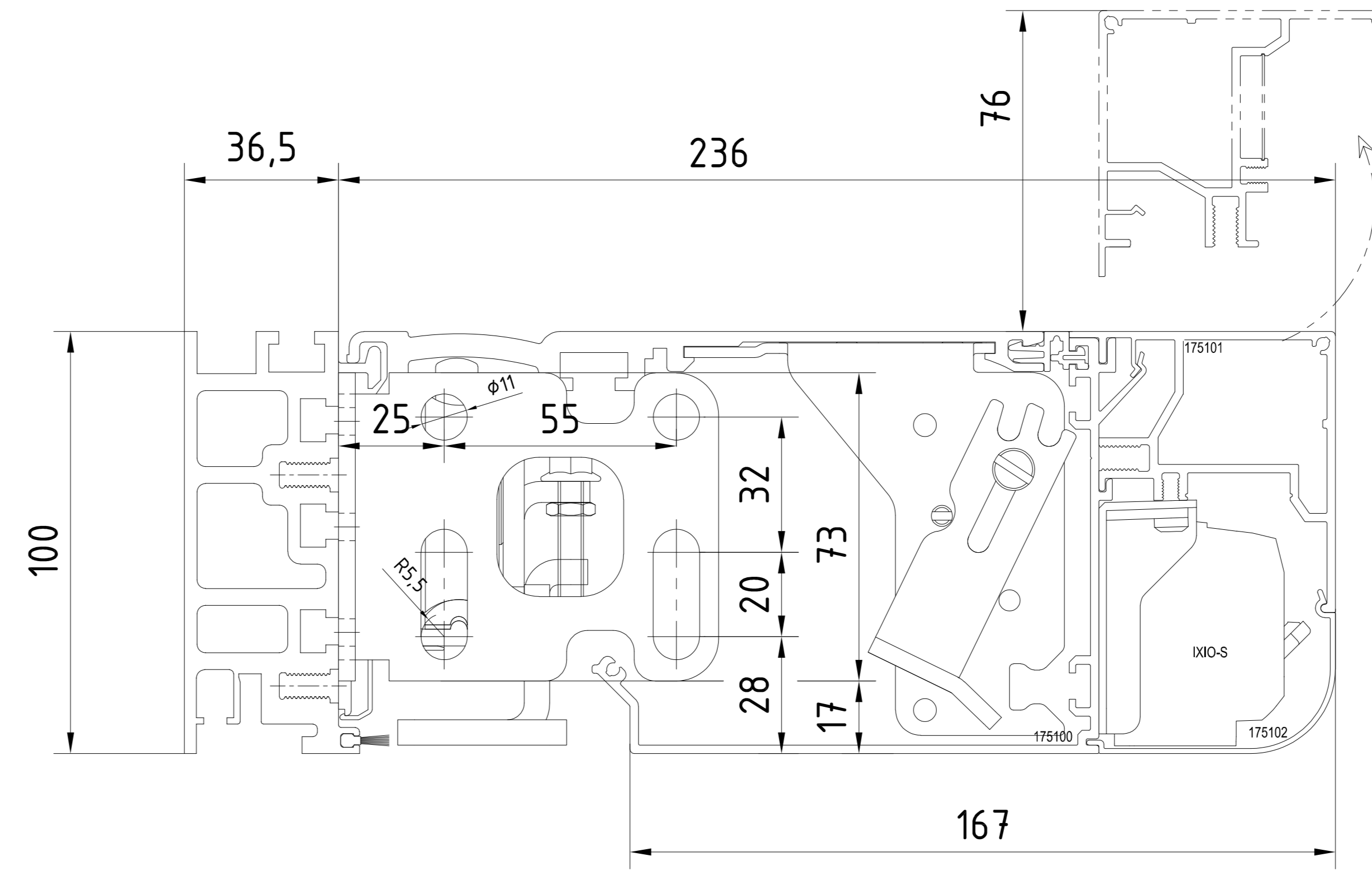
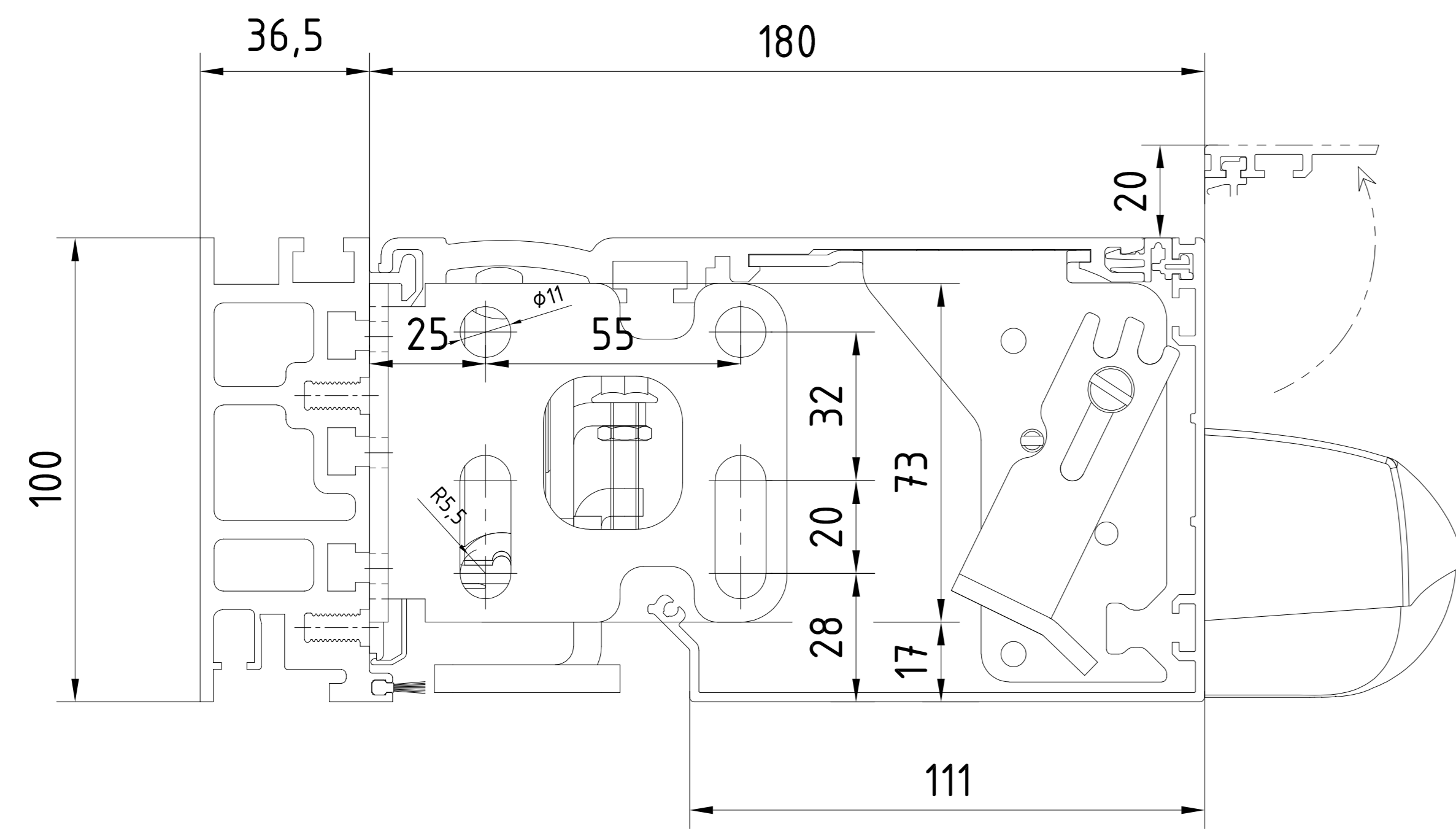

Bei einer Anlagenbreite (B) von mehr als 5 m, oder einem Flügelgesamtwicht von mehr als 170 kg, muss der Träeger 225052 verwendet werden.  
Avec une largeur d'installation (B) de plus de 5 m. ou un poids total des vantaux de plus de 170 kg, il faut utiliser le porteur 225052.

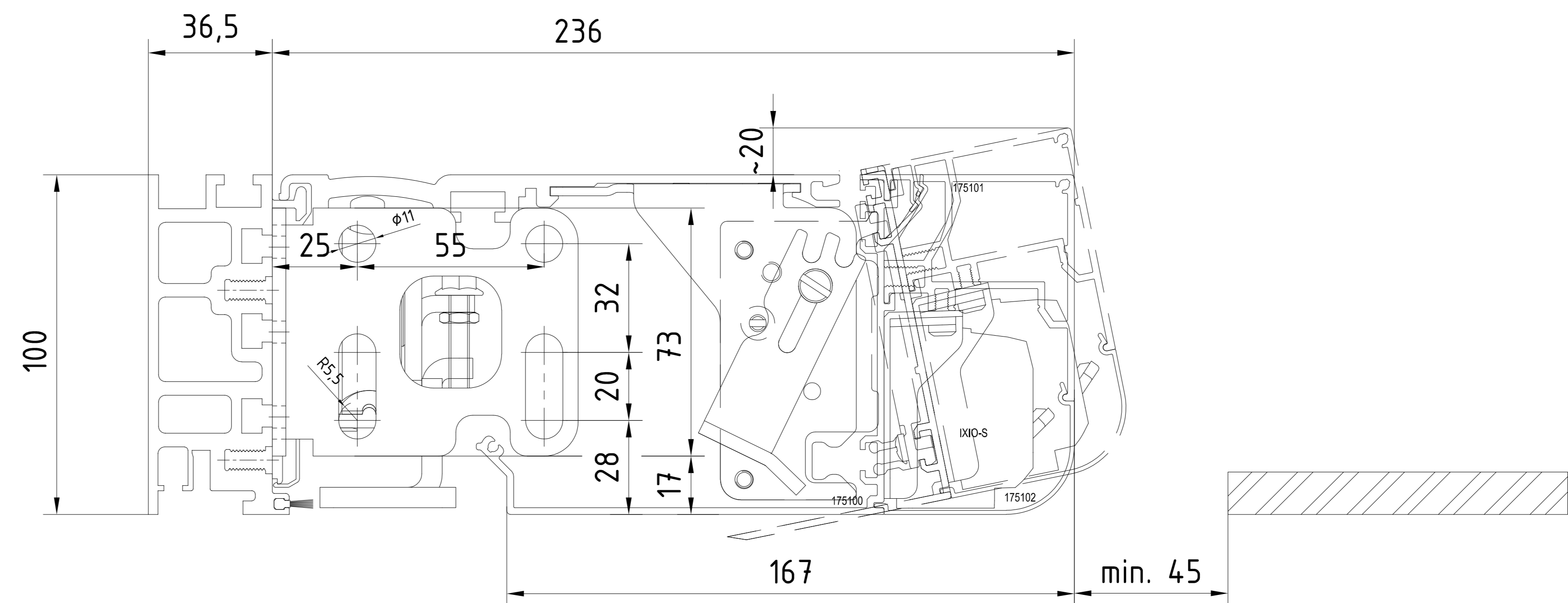
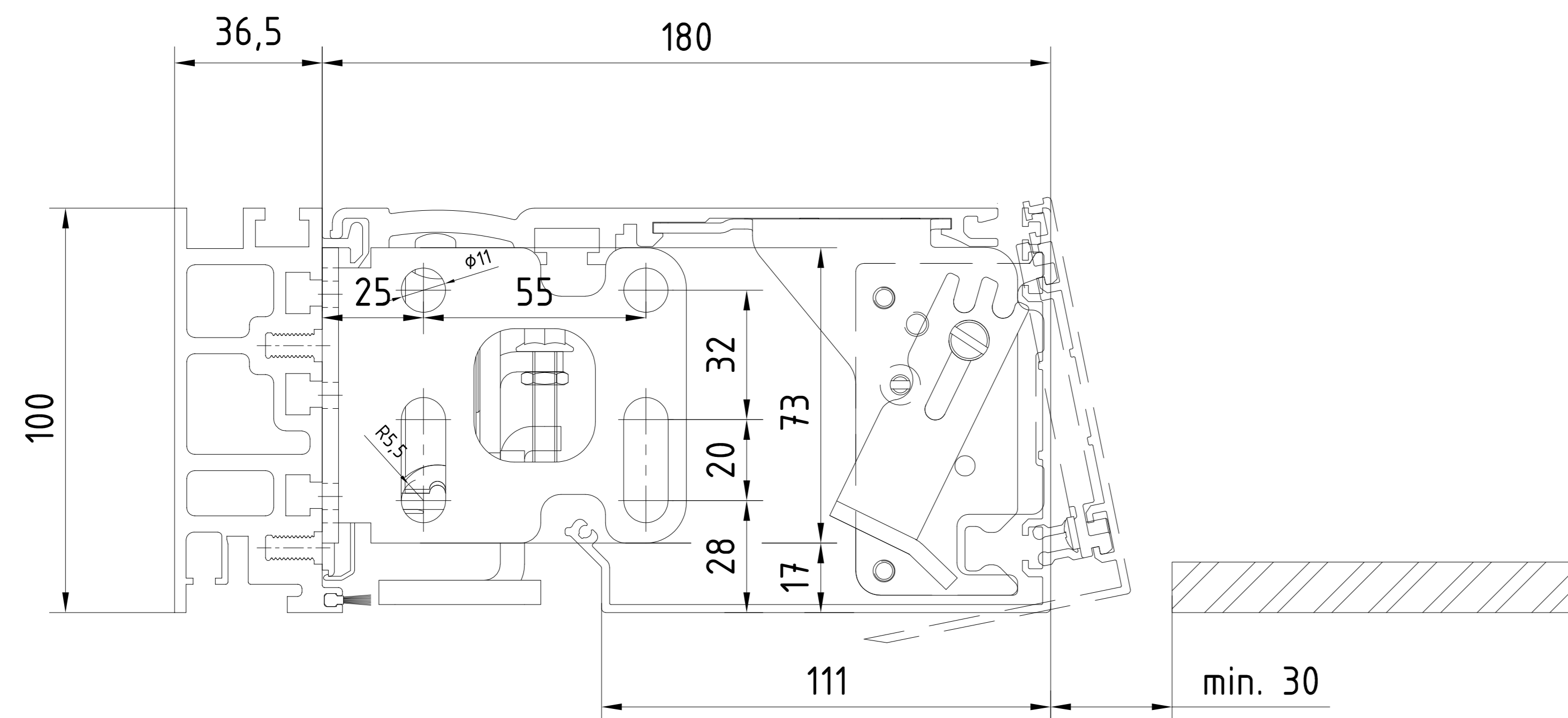

Abnehmbare Antriebsblende  
Habillage intérieur amovible

Abnehmbare Antriebsblende  
Habillage intérieur amovible

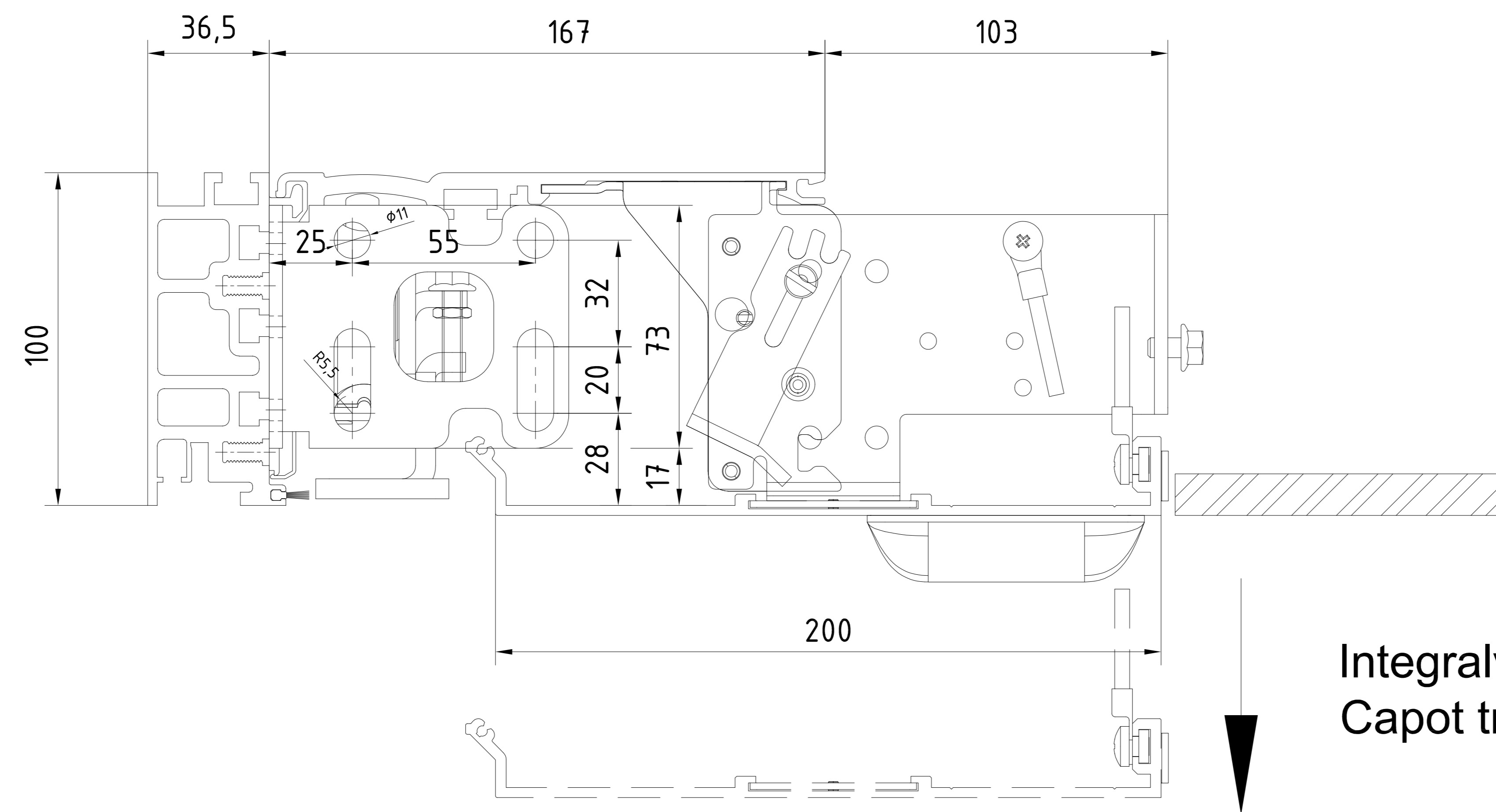

Integralverkleidung  
Capot trappe

Wichtig: Vor der Montage unbedingt die Montageanleitung lesen!  
Important: Before installation, please read the installation manual!  
Important: Avant de procéder à l'installation, lisez attentivement le mode d'emploi.

No.	Revizija / Datum / Date	Ime / Name	Werkstoff / Material	© dormakaba GmbH + Co. KG (DE)
3				
2	02.2023		Werkstoff	Ausgabe/Issue:
1				Format: A0
Zeichnung/Drawings: ES PROLINE Schreiber/ST FLEX porte coulissante Flex Antriebsverkleidung / capots de mécaniques				Ersatz/Replaces: 257503-00-6-60 Var.:

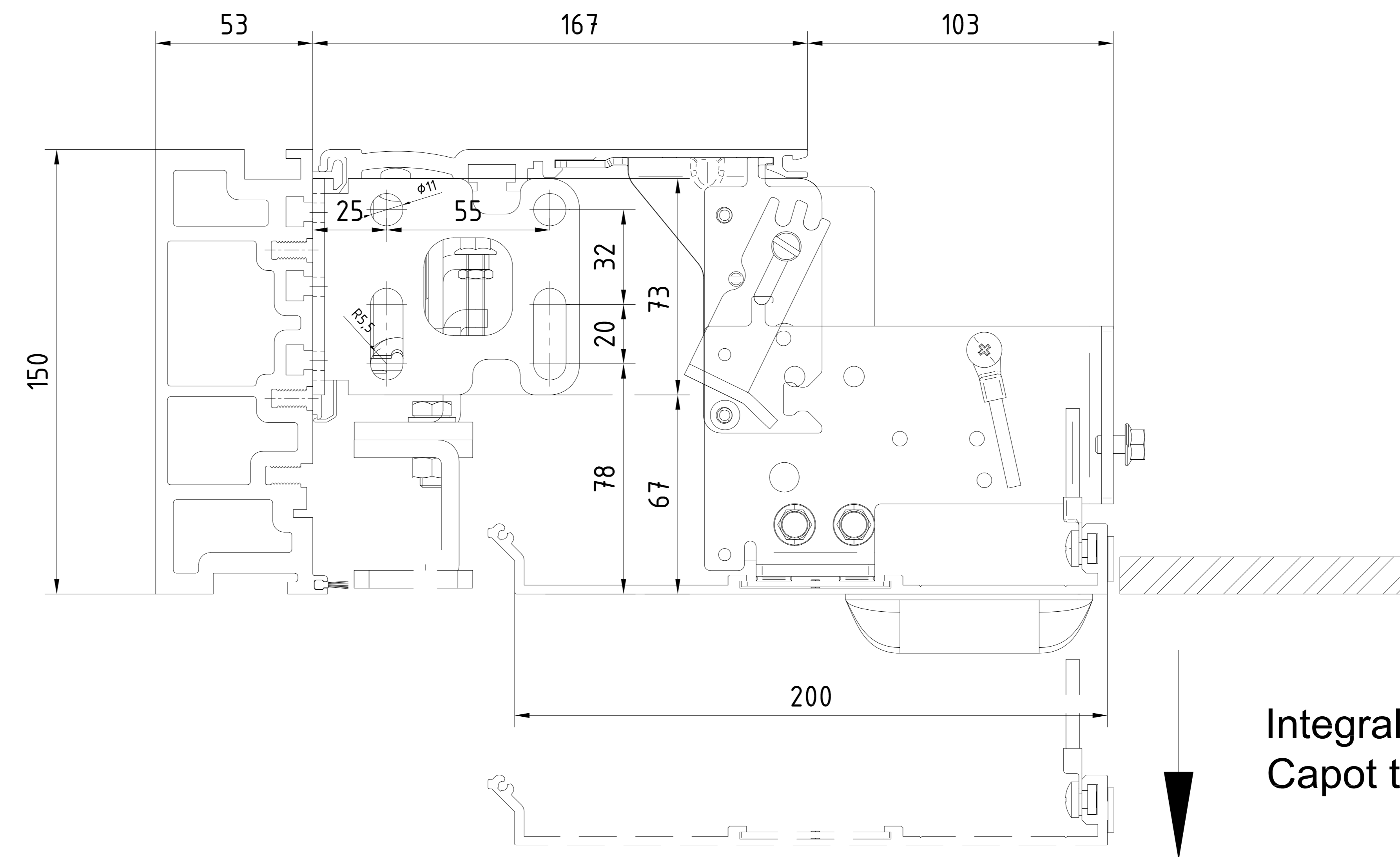
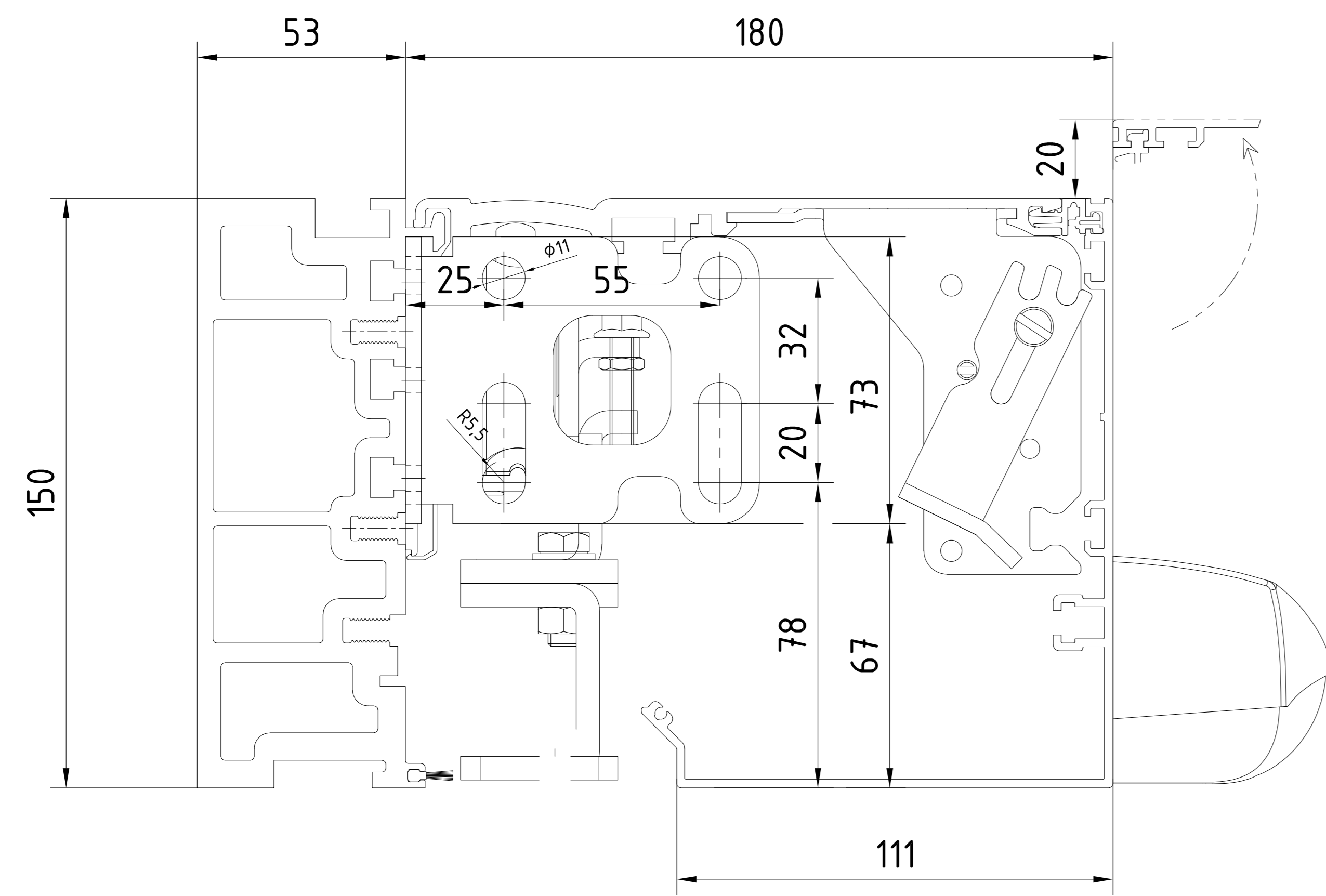

Integralverkleidung  
Capot trappe

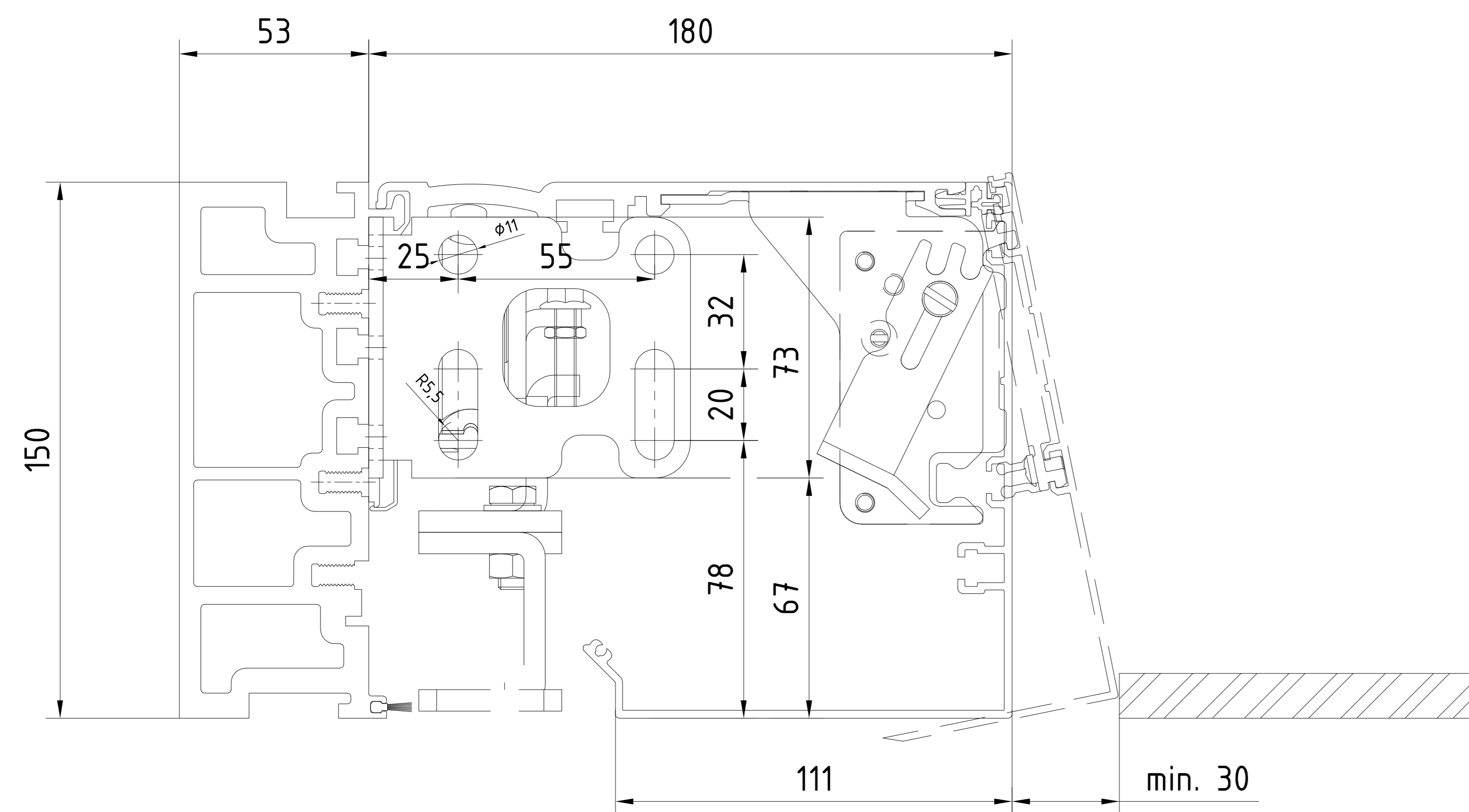

Abnehmbare Antriebsblende  
Habillage intérieur amovible

3				Datum/Date	Name	Werkstoff/Material	© dormakaba GmbH+Co.KG (DE)
2				Revisi/Over	02.2023	Werkzif	Ausgabebelastung
1				Gepr./Fertig			Format: A0
0				Erstellt/Drawn			Erstzug/Replaces:
0				Revisi/Over			Druck/Printed
0				Gepr./Fertig			Blatt/Sheet
Makro/Skiz		ES PROLINE		Schiebetür ST FLEX		257503-00-6-60	
dormakaba		1:1		Antriebsverkleidung / capots de mécaniques		Var.:	



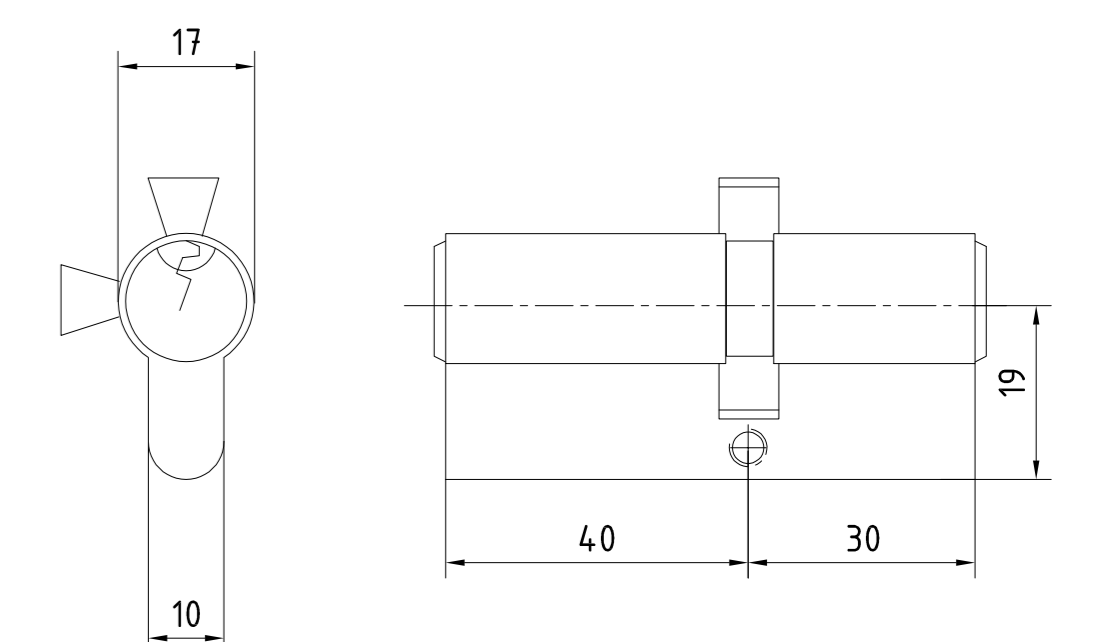
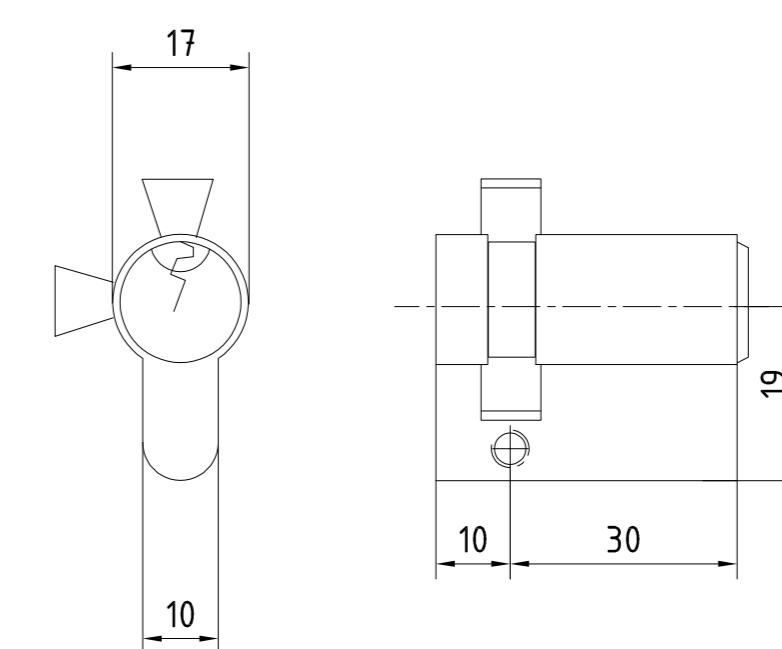
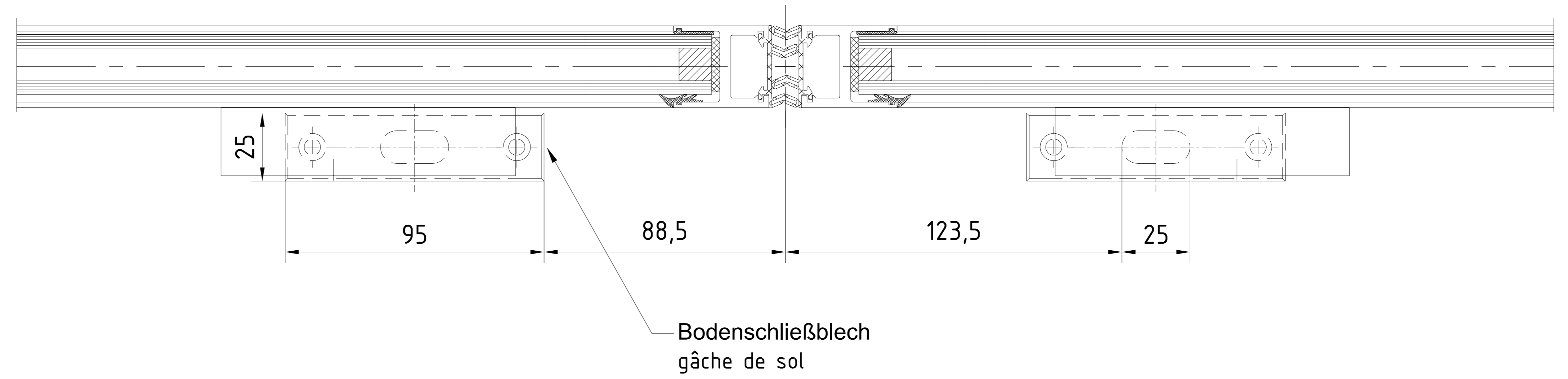
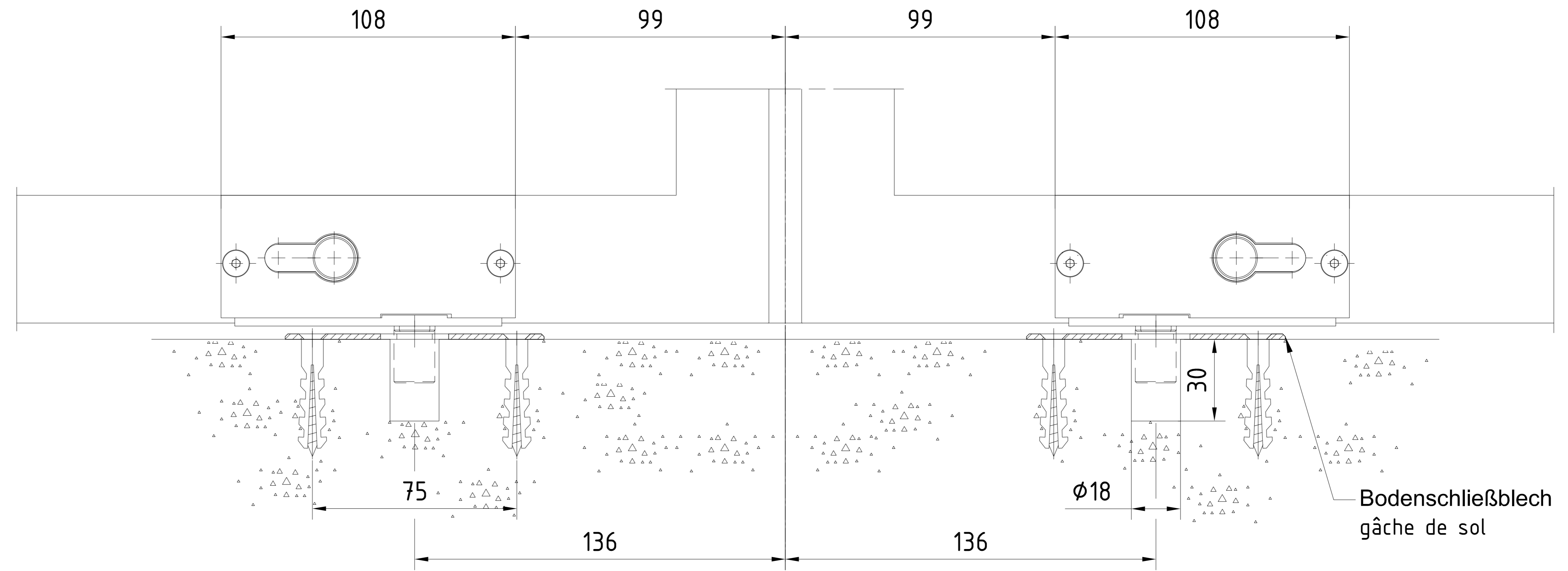
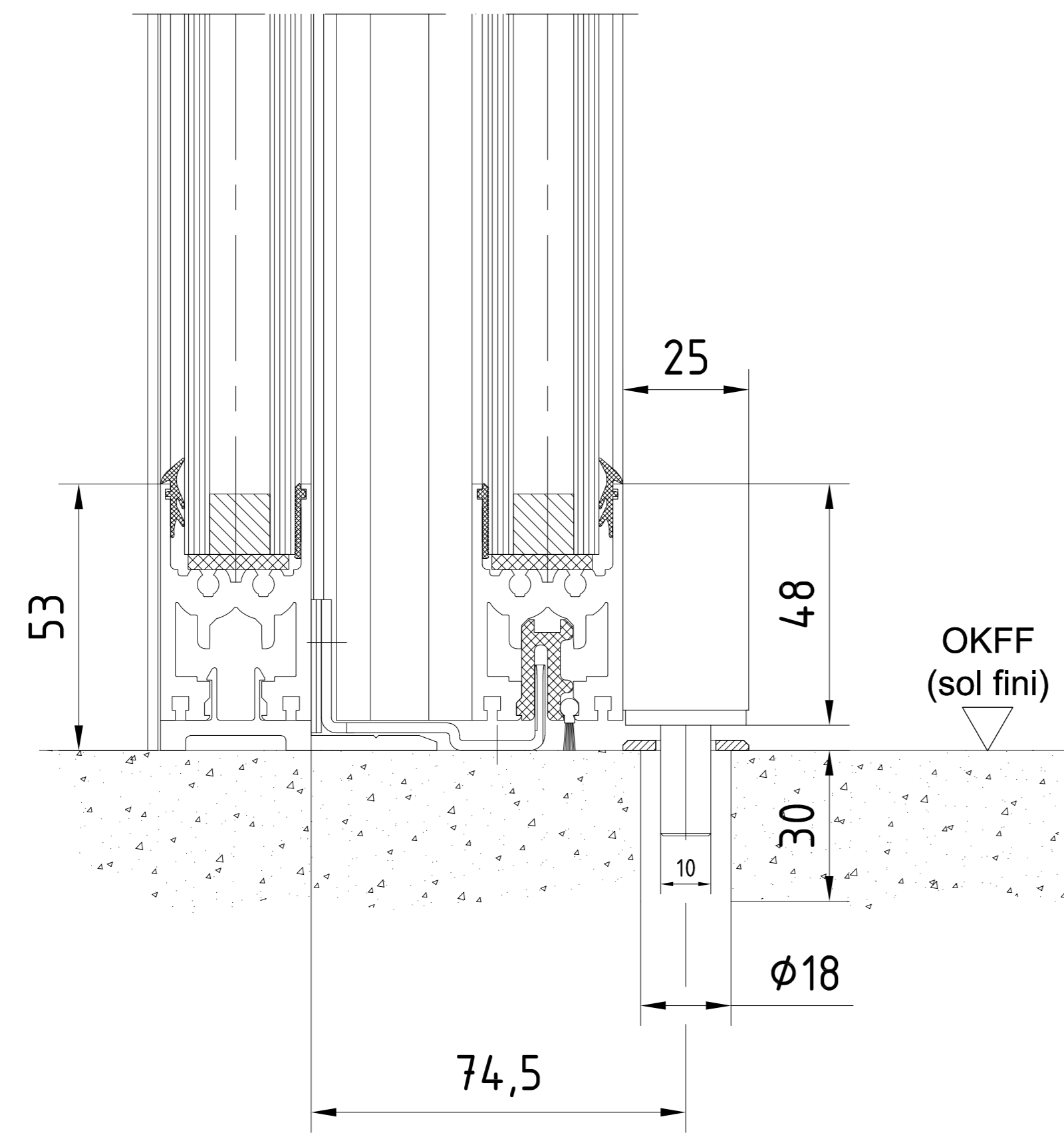

Einsetzbare Profilzylinder  
Cylindre à profil européen utilisable

3		Datum/Date	Name	Werkstoff/Material	© dormakaba GmbH + Co. KG (DE)
2	Revisi/Revis	02.2023	Wozzil		Ausgabebereich
1	Gepr./Gepr				Format: A0
01	Druck/Dr				Ersetzt/Replaces:
Makroskizzen 1:1 ES PROLINE Schreibeuser ST FLEX partie codifiée sous Flex				Zirkung/Drawings	Von: In: Im: (Date/Code) Blatt
257503-00-6-60 Bodenschluss ESO-Verglasung - ohne Scharnier - Oberflächenglas système de sol, verre isolant - sans pivotier - verre pour face, plate de sol				257503-00-6-60	1
				Var.: 00	von: 00

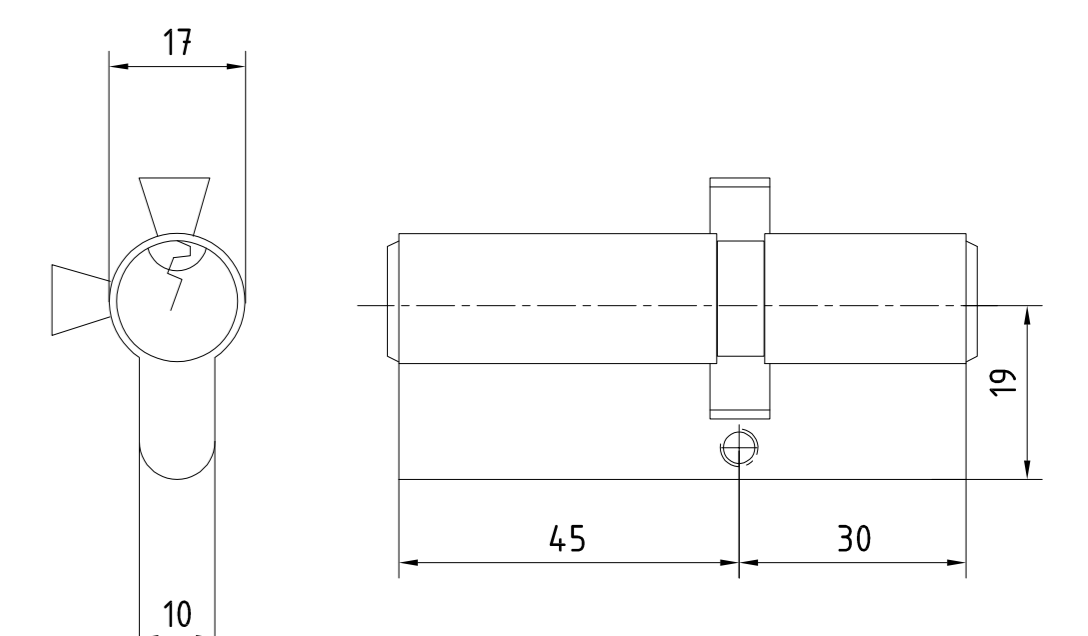
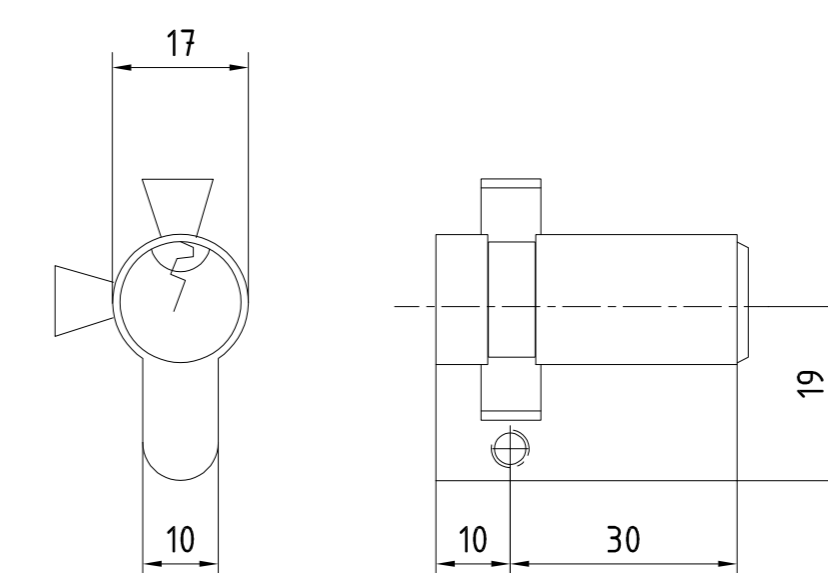
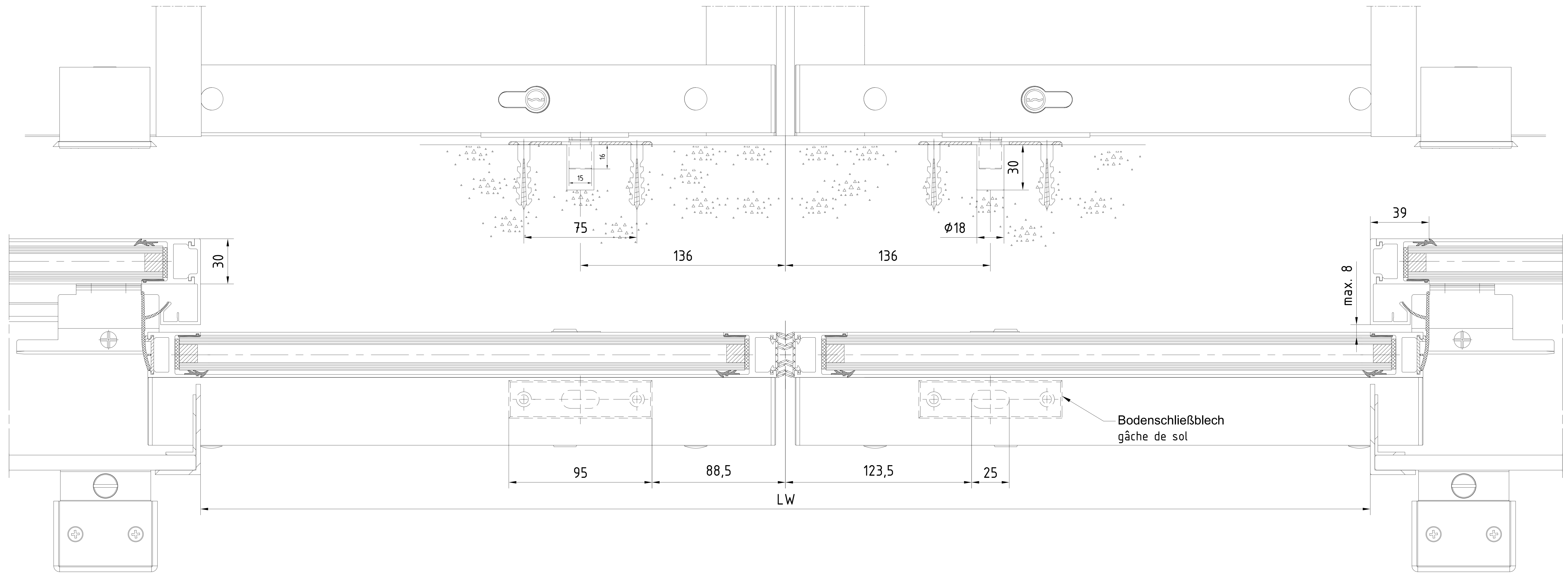
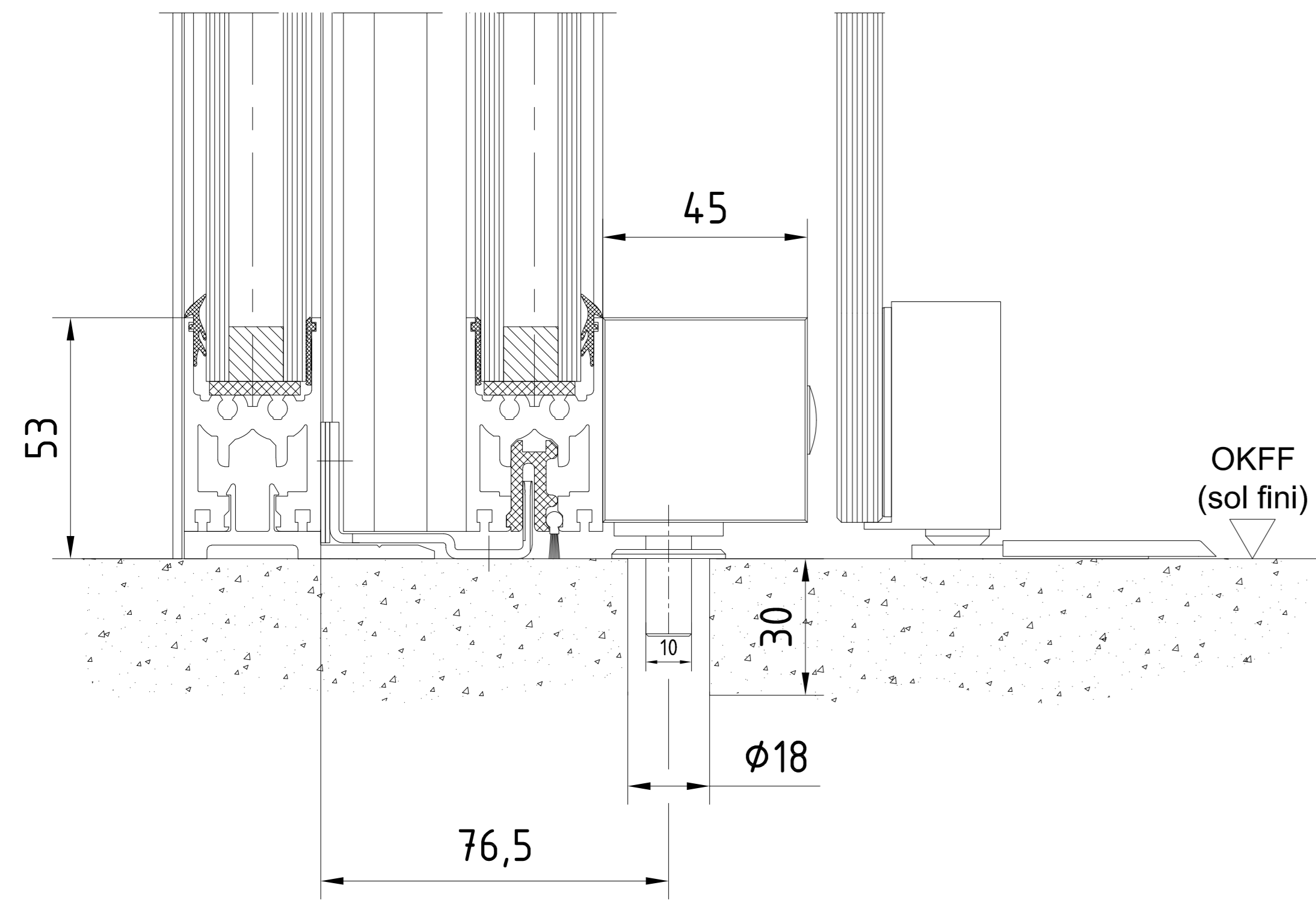

Einsetzbare Profilylinder  
Cylindre à profil européen utilisable

3				Datum/Date	Name	Werkstoff/Material	© dormakaba GmbH+Co.KG (DE)
2				02.2023		Werkstoff	Ausgabe/Issue
1							Format: A0
1							Ersetzt/Replaces:
Makro/Skizze ES PROLINE Schieber/SI FLEX Green profile coulisante/ Flex Green							Zeichnung/Drawings: 257503-00-6-60 Blatt/Sheet: 1 von/Of: 1
1:1 Dormakaba ist ein Unternehmen der Dormakaba Group. Dormakaba ist ein Unternehmen der Dormakaba Group.							Var.: 00

Wichtig: Diese Zeichnung ist eine technische Zeichnung. Sie ist nicht als Bauteilzeichnung zu verwenden. Die Zeichnung ist eine technische Zeichnung. Sie ist nicht als Bauteilzeichnung zu verwenden.



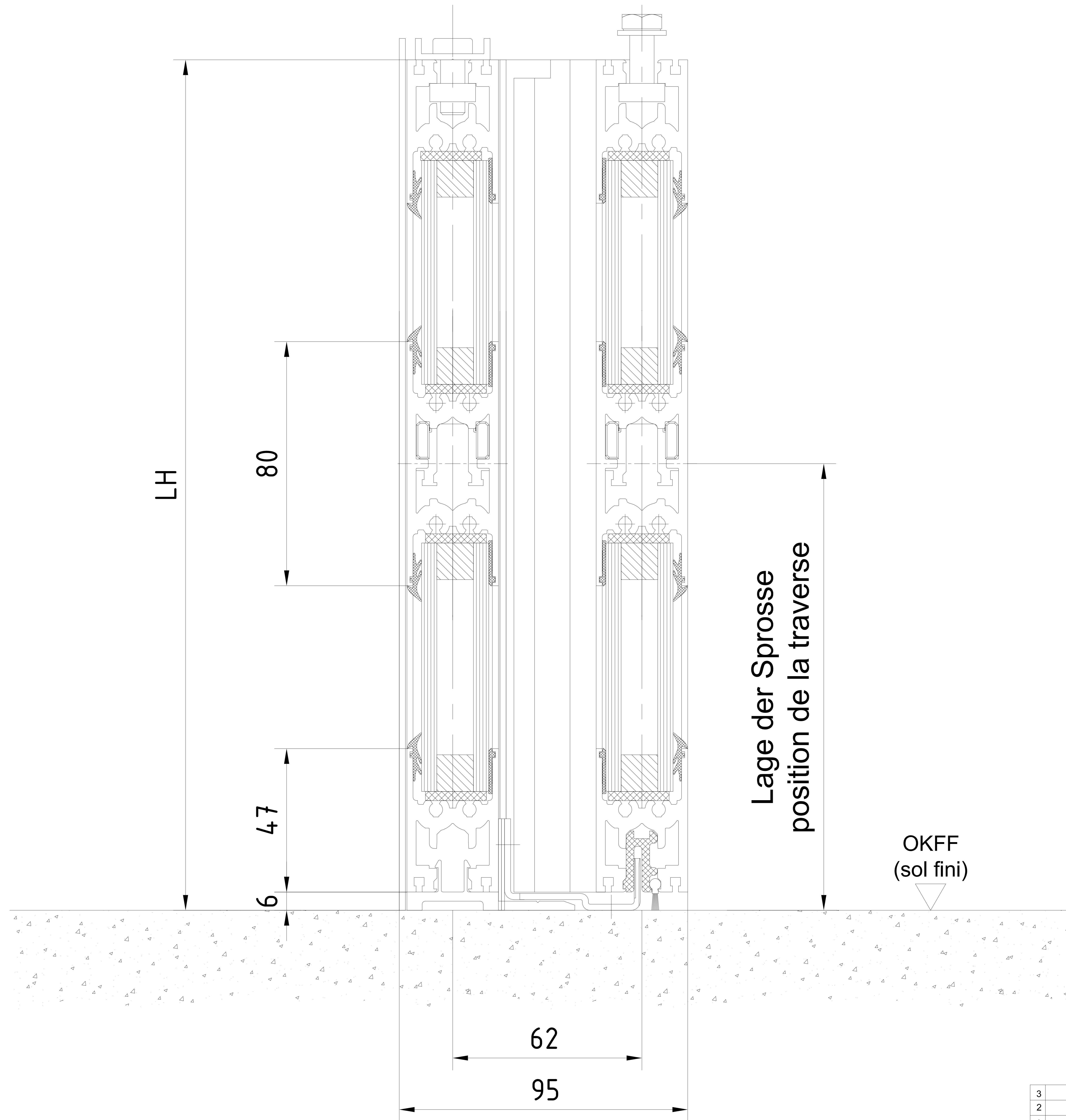

\*Wiedergabe sowie Vervielfältigung dieser Unterlage, Verwertung und Mitteilung ihres Inhalts nicht gestattet, soweit nicht ausdrücklich zugestimmt. Zuwiderhandlungen verpflichten zu Schadenersatz. Alle Rechte für den Fall der Patentierung oder Gebrauchsmuster-Eintragung vorbehalten.\*

3				Datum/Date	Name	Werkstoff/Material	© dormakaba GmbH+Co.KG (DE)
2			Bearb./Drawn	02.2023	Wenzel		Ausgabe/Issue:
1			Gepr./Tested				Format: A2
Lfd. No. 50000000xxxxx							Erstausg./First Issue:
Datum/Date							Zeichn.-Nr./Drawing-No.
Name							Var.
Norm./Stand.							Art/Typ
Maßstab/Scale							Zust./Cond
1:1							Blatt/Sheet
ES PROLINE							257503-00-6-60
Schiebetuer ST FLEX							von Bl.
porte coulissante Flex							
Sprosse ISO Verglasung - mit Seitenteil - Oberflurführung							Var.:
traverse - verre isolant - avec partie fixe - guide de sol							

ST FLEX

2.1

ST FLEX

2.2

ST FLEX

2.3

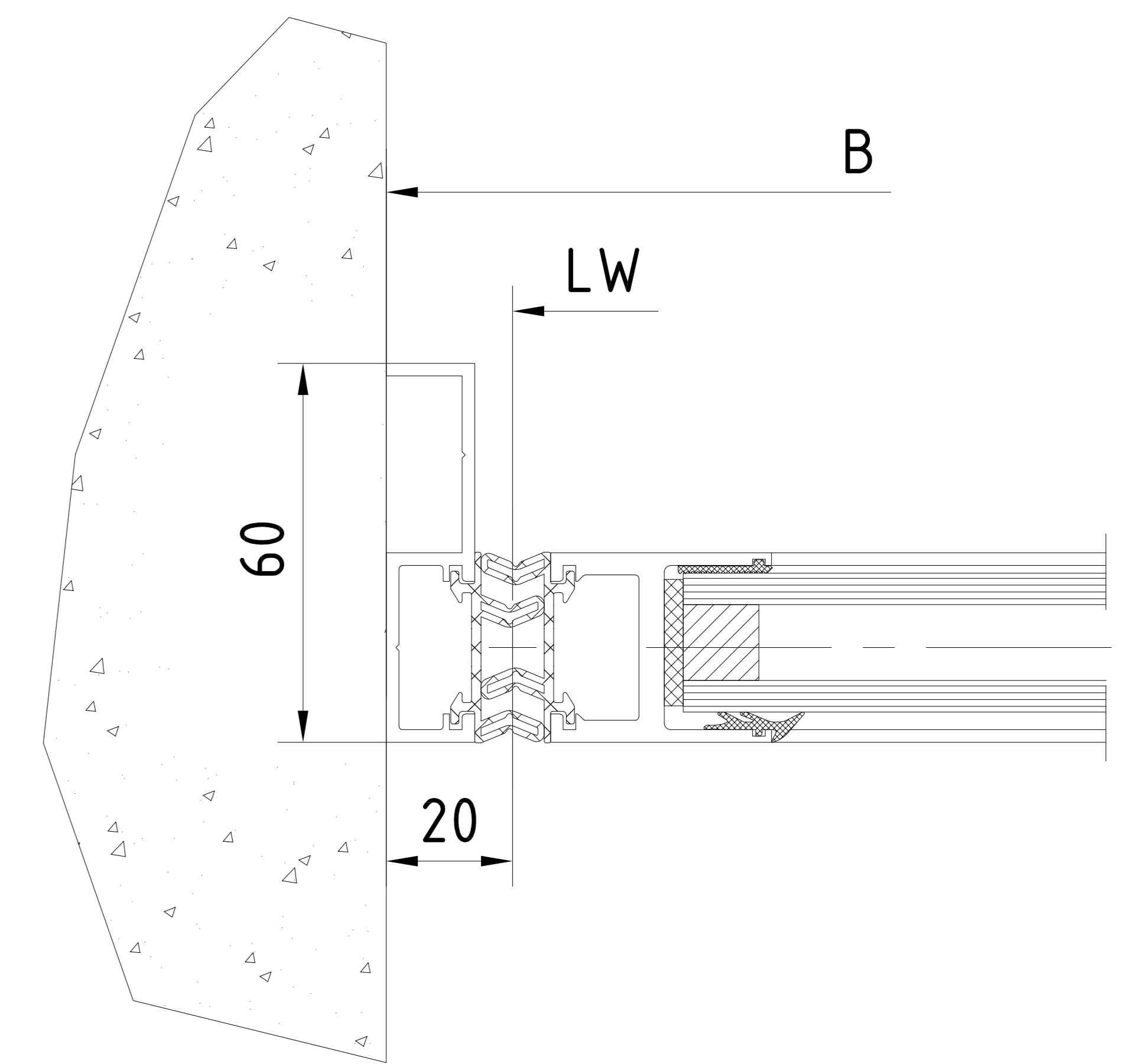
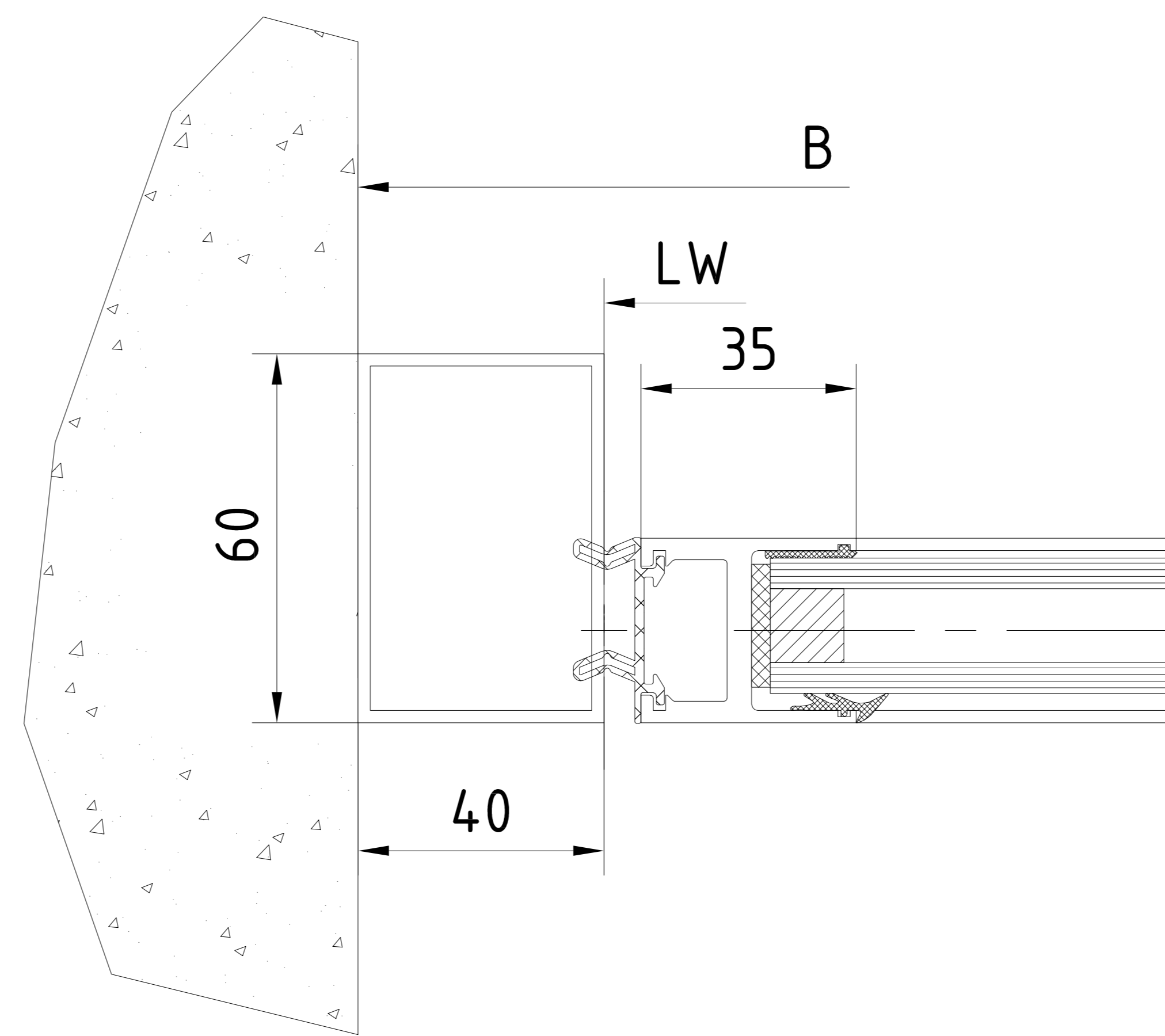
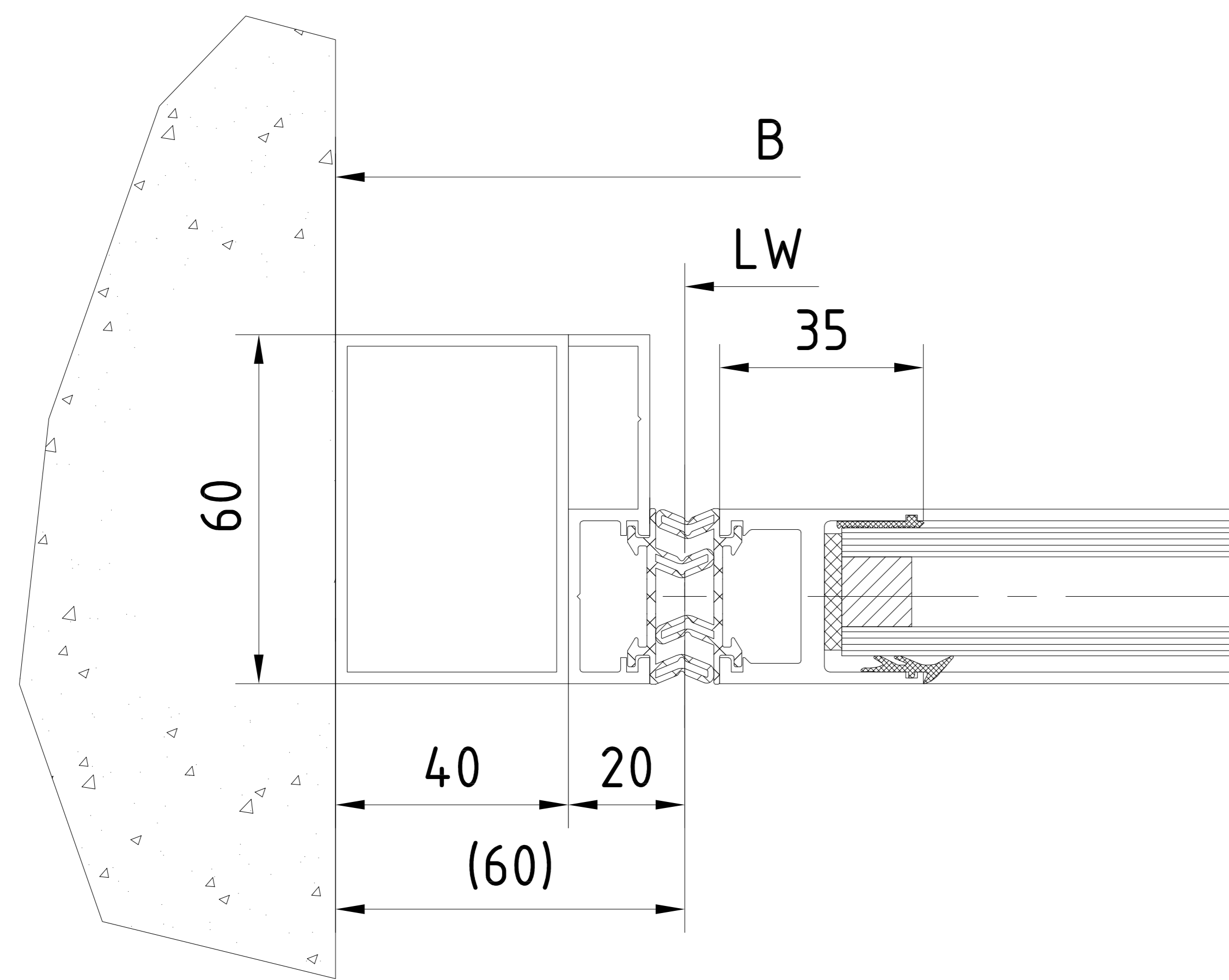

Alle Angaben sind ohne Gewährleistung. Die Zeichnung ist eine technische Zeichnung und stellt nur die äußere Form dar. Die tatsächliche Ausführung ist von der Montage an. Die Montageanleitung ist zu beachten. Die Montageanleitung ist zu beachten. Die Montageanleitung ist zu beachten.

3			Datum/Date	Name	Werkstoff/Material	© dormakaba GmbH+Co.KG (DE)
2		Bearb/Drawn	02.2023	Wenzel		Ausgabe/Issue:
1		Gepr./Tested				Format: A1
Lfd. (Drawing No. / Nb. (0000000000000000))						Erstausg./First Issue:
Datum/Date						Zeichn.-Nr./Drawing No.:
Name						Var.:
Norm/Stand.						Art/Typ / Zust/Cond / Blatt/Sheet:
Maßstab/Scale						257503-00-6-60
1:1						von / Bl.:
<b>ES PROLINE</b> Schiebeteuer ST FLEX porte coulissante Flex Anfahrposten ISO Vergilassung - mit Seitenteil - Oberflurführung poteau de réception - verre isolant - avec partie fixe - guide de sol						Vär.: